

ВЛАДА

5516

На основу члана 41а став 2. Закона о заштити природе („Службени гласник РС”, бр. 36/09, 88/10, 91/10 – исправка, 14/16, 95/18 – др. закон и 71/21) и члана 42. став 1. Закона о Влади („Службени гласник РС”, бр. 55/05, 71/05 – исправка, 101/07, 65/08, 16/11, 68/12 – УС, 72/12, 7/14 – УС, 44/14 и 30/18 – др. закон),

Влада доноси

УРЕДБУ

о проглашењу Парка природе „Велики Јастребац”

Члан 1.

Природно добро Велики Јастребац је планинска регија која у својим границама обухвата и Мали Јастребац, налази се у средишњој зони громадних планина и котлина централне Србије, у оквиру Српско-македонске масе, најстаријег дела копна Балканског полуострва, смештено између Динарида на западу и Карпато-балканида на истоку и ставља се под заштиту као заштићено подручје под именом Парк природе „Велики Јастребац”, подручје I категорије – заштићено подручје међународног, националног, односно изузетног значаја (у даљем тексту: Парк природе „Велики Јастребац”).

Члан 2.

Парк природе „Велики Јастребац” ставља се под заштиту ради очувања састојина шума планинског јавора (*Aceretum heldeichii*) већином прашумског типа, које су окружене шумама планинског јавора са буквом (*Aceri heldeichii – Fagetum*), а око којих су распоређене шуме у којима доминира лишћарска вегетација, односно вредан појас букових шума, брезове шуме (*Betuletum pendulae*), буково-јелове шуме (*Abieti-Fagetum moesiaceae*), шуме букве, граба и племенитих лишћара (*Aceri – Carpini – Fagetum moesiace montanum*), као и различити типови храстових шума у нижим деловима планина, првенствено шуме китњака и цера (*Quercetum petraeae-cerridis*).

На подручју Парка природе „Велики Јастребац” евидентирано је укупно десет строго заштићених и 57 заштићених биљних врста, десет строго заштићених и 18 заштићених врста гљива, 84 строго заштићених и 14 заштићених врста птица, једна строго заштићена и пет заштићених врста ихтиофауне, једна строго заштићена врста рака, девет строго заштићених и једна заштићена врста водоземаца, шест строго заштићених и две заштићене врсте гмизаваца и 28 строго заштићених и пет заштићених врста ентомофауне. Ово подручје настанује око 33 врсте сисара, међу којима нема ендемичних ни реликтних таксона.

По хидрографским карактеристикама Парк природе „Велики Јастребац” има разгранату мрежу водених токова, које отичу ка сливовима Јужне Мораве, Топлице и Расине. Развође на Јастрепцу одваја сливове западноморавске десне притоке Расине од јужноморавске притоке Топлице.

Од осталих хидролошких објеката у Парку природе „Велики Јастребац”, значајни су бројни минерални извори и представља хидротермално чвориште из којег и око којег се налазе многобројни минерални извори. Од Рибарске Бање, на северном ободу Великог Јастрепца, па према западу јавља се неколико извора минералне воде: Дворане, Сеземче, Слатина, Буци, Велика Ломница, Треботин и Мрмош, као и у селима Мајдево, Читлук, Бела Вода и Купци.

Простор обрастао шумском вегетацијом у обухвату Парка природе „Велики Јастребац” представља станиште бројних ендемичних и реликтних биљних врста, као и великог броја представника дендрофлоре. Шумске састојине су изграђене од укупно 71 врсте дендрофлоре, од којих су две „строго заштићене” дрвенасте врсте – ловоролисни јеремичак (*Daphne laureola* L.) и планински јавор (*Acer Heldreichii* Orph.), док се у категорији „заштићена дивља врста” налази десет дрвенастих врста: бреза (*Betula pendula* Roth), клека (*Juniperus communis* L.), дивља ружа (*Rosa canina* L.), ситнолисна липа (*Tilia cordata* Mill.), бела липа (*Tilia tomentosa* Moench.), бели глог (*Crataegus monogyna* Jacq), дрен (*Cornus mas*

L.), мечија леска (*Corylus colurna*), кострика (*Ruscus aculeatus* L.) и језичаста кострика (*Ruscus hypoglossum* L.).

Забележено је и 287 врста макрогљива, што је око 10% диверзитета у Србији. Међу наведеним врстама гљива, као значајне за заштиту треба истаћи десет строго заштићених врста, 18 заштићених врста, као и 28 врста које се налазе на прелиминарној црвеној листи гљива Србије.

Укупно је до сада на овом подручју евидентирано 99 врста птица од 369 које су до сада регистроване у Србији.

Значај Парка природе „Велики Јастребац” огледа се у рефугијалном карактеру шума, које шуме овог подручја имају за врсте којих је у Републици Србији све мање. Ту се пре свега мисли на орла кликташа (*Clanga pomarina*), планинског детлића (*Dendrocopos leucotos*), црну жуну (*Dryocopus martius*), сиву жуну (*Picus canus*), беловрату мухарицу (*Ficedula albicollis*), малу мухарицу (*Ficedula parva*) и источну шарену мухарицу (*Ficedula semitorquata*). У поступку израде еколошке мреже Републике Србије, Јастребац је предлошен као национално и међународно подручје за заштиту и очување горе наведених седам врста птица и као такво представља главно подручје очувања ових врста у Републици Србији.

Као последица вишеfazне тектонске активности од мезозона до данас и специфичне геолошке еволуције овог простора која је директно повезана са њеним положајем у оквиру прелазне зоне између јединица адријске и европске плоче, Парк природе „Велики Јастребац” има изузетно комплексну и врло сложену геолошку грађу у оквиру које доминира дома Великог Јастрепца.

На територији Парка природе „Велики Јастребац” постоји EMERALD подручје „Прокоп”, pSCIs подручја „Мали Јастребац”, „Јастребац” и „Јабланичка река” и rSPAs подручја „Топлица” и „Добрић – Нишава”.

Од посебне су важности манастир Наупаре, манастир Св. великомученика Георгија – Ајдановац, црква Светог Илије у Рибарској Бањи и Целина Термално купатило са старим вилама у Рибарској Бањи.

Подручје одликује и аграрни комплекс који се одржава и развија традиционалним коришћењем земљишта, чија су својства аутентичност, изворност и оригиналност. На истраживаном подручју регистрован је велики број старих аутохтоних сорти воћа, које представљају изузетан генетски потенцијал у воћарству.

Члан 3.

Парк природе „Велики Јастребац”, налази се на територији градова Крушевац на површини од 20.033,84 ha (51,14%) (КО Грклање, Јабланица, Витановац, Наупаре, Буковица, Ломница, Буци, Трмчаре, Слатина, Сеземче, Петина, Здравине, Беласица, Мала река, Рлица, Срнидаље, Рибаре, Бољевац и Росица) и Прокупље на површини од 7.016,37 ha (17,91%) (КО Цигољ, Микуловац, Горња Речица, Велика Плана, Горња Бресница и Здравине) и општина Блаце на површини од 8.480,59 ha (21,65%) (КО Горња Јошаница, Претрешња, Придворица, Качапор, Врбовац и Попова) и Алексинац на површини од 3.644,95 ha (9,30%) (КО Вукања).

Површина Парка природе „Велики Јастребац” износи 39.175,76 ha, од чега је у државној својини 27.475,35 ha (70,13%), у приватној својини 10.409,12 ha (26,57%) и у другим облицима својине 1.291,28 ha (3,30%).

Опис границе и графички приказ Парка природе „Велики Јастребац” дати су у Прилогу – Опис границе и графички приказ Парка природе „Велики Јастребац”, који је одштампан уз ову уредбу и чини њен саставни део.

Члан 4.

На подручју Парка природе „Велики Јастребац” утврђују се режими заштите I, II и III степена.

Режим заштите I степена обухвата површину од 1.496,24 ha, односно 3,82% површине Парка природе „Велики Јастребац” у оквиру којег се налазе локалитети:

1) Булица–Поглед”, укупне површине 1.489,58 ha (100% у државној својини), налази се на територији градова Прокупље (КО Велика Плана и КО Горња Бресница) и Крушевац (КО Буци, Рлица и Срнидаље) и општине Блаце (КО Горња Јошаница);

2) „Прокоп”, укупне површине 6,66 ha (100% у државној својини), налази се на територији града Крушевца (КО Буци).

Режим заштите II степена, укупне површине 16.307,26 ha, односно 41,63% површине Парка природе „Велики Јастребац”, од чега је 16.019,65 ha (98,23%) у државној својини и 100,08 ha (0,61%) у приватној својини и другим облицима својине 187,52 ha (1,14%) и обухвата следеће локалитете/природне целине:

- 1) целина са режимом заштите II степена;
- 2) „Пут који спаја Булицу и Поглед” са режимом заштите II степена.

Режим заштите III степена укупне површине од 21.372,01 ha, односно 54,55% површине Парка природе „Велики Јастребац”, од чега је 9.959,46 ha (46,60%) у државној својини и 10.309,03 ha (48,23%) у приватној својини и другим облицима својине 1.103,76 ha (5,17%) обухвата преостали део заштићеног подручја који није обухваћен режимом заштите I и II степена.

Члан 5.

На подручју Парка природе „Велики Јастребац”, на површинама на којима је утврђен режим заштите III степена, спроводи се проактивна заштита, где се могу вршити управљачке интервенције у циљу рестаурације, ревитализације и укупног унапређења заштићеног подручја, развој села и унапређење сеоских домаћинства, уређење објеката културно-историјског наслеђа и традиционалног градитељства, очување традиционалних делатности локалног становништва, селективно и ограничено коришћење природних ресурса и простора уз потребну инфраструктурну и другу изградњу.

Осим забране радова и активности које су као такве утврђене чланом 35. Закона о заштити природе, на површинама на којима је утврђен режим заштите III степена, забрањује се и:

- 1) изградња индустријских објеката;
- 2) изградња хидроелектрана, ветроелектрана и електрана на био-гас;
- 3) образовање депонија;
- 4) промена намене водног, пољопривредног, шумског и ливадског земљишта, осим у случајевима прописаним законом;
- 5) извођење свих активности које могу довести до нарушавања постојећих и потенцијалних објеката и елемената геонаслеђа;
- 6) изградња и реконструкција стамбених, економских и помоћних објеката пољопривредних домаћинства, као и викенд објеката изван грађевинског подручја за која нису донета планска документа;
- 7) преоравање земљишта и обављање других радњи на местима која могу изазвати процесе ерозије и промене темељне вредности;
- 8) изградња објеката који служе за сакупљање и складиштење опасног отпада;
- 9) изградња септичких јама пропусног типа и свако испуштање отпадних и осочних вода у водотоке и земљиште;
- 10) чиста сеча шума, осим у случајевима прописаним законом;
- 11) разоравање пашњака и ливада;
- 12) уношење инвазивних и алохтоних врста;
- 13) уништавање и сакупљање биљних и животињских врста које су наведене у Прилогу I и II правилника којим се прописује проглашавање и заштита строго заштићених и заштићених дивљих врста биљака, животиња и гљива, као и у „Црвеним књигама флоре и фауне Србије” и „Црвеним листама” међународно значајних врста;
- 14) уклањање гнезда и стабала на којима су присутне дупље детлића и сова, као и стабала на којима се хране детлићи;
- 15) радње и активности којима се угрожава фауна риба, ремети њихов мрест, раст, исхрана и кретање;
- 16) рекреативни риболов поточне пастрмке (*Salmo trutta*) у времену од 21 h до 3 h у периоду летњег рачунања времена и у времену од 18 h до 5 h у периоду зимског рачунања времена;
- 17) риболов осталих врста риба у времену од 21 h до 3 h у периоду летњег рачунања времена и у времену од 18 h до 5 h у периоду зимског рачунања времена, осим ако корисник рибарског подручја не одреди другачије;
- 18) риболов у периоду ловостаја на поточну пастрмку (*Salmo trutta*) (1. октобар – 1. март) и клена (*Squalius cephalus*) (15. април – 31. мај);

19) риболов испод минимално дозвољених величина следећих врста: поточна мрена (*Barbus balcanicus*) – 15 cm и клен (*Squalius cephalus*) – 20 cm;

20) одлагање/уношење лишћа/лисне масе, грањевине, остатака стабала и другог материјала у речна корита;

21) кресање лисника за сточну храну, сакупљање и одношење стеље, лисника и земљишта са површина под шумама;

22) експлоатација материјала из корита водотока;

23) формирање пословно-радних зона и изградња привремених или сталних индустријских и привредних објеката који би експлоатацијом и нус производима могли да угрозе услове животне средине, амбијенталне карактеристике простора и/или непокретна културна добра;

24) паљење ватре на отвореном простору, осим на местима одређеним за ту намену;

25) уређивање простора и/или извођење радова и активности који могу да наруше утврђена својства, статичку безбедност и намену објеката са статусом непокретних културних добара.

Осим ограничења која су утврђена чланом 35. Закона о заштити природе, у режиму заштите III степена радови и активности ограничавају се на:

1) уношење врста у шумске екосистеме, које нису типичне за конкретно станиште, осим врста потенцијалне вегетације и у случајевима тоталне деградације земљишта и у случајевима када је то еколошки оправдано;

2) отварање нових мајдана техничког камена, само за коришћење ради побољшања услова живота локалне заједнице и газдовања шумама (изградња и одржавање локалних саобраћајница, изградња, реконструкција и одржавање шумских путева и сл.);

3) одвијање ловних активности и других редовних мера корисника ловишта усмерених ка узгоју, заштити и коришћењу дивљачи према важећим планским документима;

4) лов пастрмке искључиво на вештачки мамац (вештачка мушица) по принципу „улови па пусти”;

5) лов клена, поточне мрене и двопругасте уклије у укупној тежини од 5 kg дневно;

6) геолошка истраживања минералних сировина у зависности од стања на терену и утврђеним вредностима, односно степеноу деградације, а на удаљености која су већа од 3 km од зона I режима заштите;

7) експлоатацију минералних сировина у зависности од стања на терену и природних вредности, односно степена деградације;

8) експлоатацију геотермалних ресурса само на индивидуалне некомерцијалне потребе локалног становништва и развој бањског туризма;

9) традиционално коришћење камена, глине и другог материјала само за потребе локалног становништва и то на површину терена до 150 m² и у количини не већој од 200 m³ годишње по појединачном захтеву;

10) контролисано и рационално коришћење хемијских и техничких средстава у пољопривреди у складу са потребама очувања биолошке разноврсности;

11) складиштење/депоновање стајњака, осоке и других извора еутрофикације на прописано опремљене локације, предвиђене за ту сврху, а које нису у контакту са подземним водама;

12) изградњу соларних електрана капацитета до 100 kW;

13) формирање новог грађевинског земљишта на површине предвиђене важећом просторно-планском документацијом, уз примену свих прописаних општих правила и услова парцелације, регулације и изградње;

14) плански предвиђену изградњу и реконструкцију саобраћајница вишег реда (државни пут I и II реда) и асфалтирање и бетонирање постојећих некатегорисаних путева;

15) изградњу, доградњу и реконструкцију скијашке инфраструктуре према важећем планском документу;

16) изградњу, доградњу, реконструкцију санацију и адаптацију стамбених и економских објеката пољопривредних домаћинства, економских објеката у функцији пољопривредне производње, као и објеката у функцији газдовања шумама;

17) изградњу објеката за конвенционално гајење домаћих животиња и дивљачи;

18) изградњу викенд објеката, објеката туристичког смештаја, туристичке инфраструктуре и угоститељских објеката у складу са правилима уређења и грађења дефинисаним у важећим планским актима;

- 19) изградњу објеката у функцији непокретних културних добара;
- 20) каптирање извора само за потребе водоснабдевања;
- 21) извођењу радова на одржавању непокретних културних добара и евидентираних културних добара које уживају претходну заштиту;
- 22) заштиту и презентацију непокретних културних добара;
- 23) уређење простора за потребе рекреације, туризма, образовног и научног рада, планинарских активности и др;
- 24) одржавање манифестација (спортских, културних и сл.).

Члан 6.

На подручју Парка природе „Велики Јастребац“, на површинама на којима је утврђен режим заштите II степена спроводи се активна заштита ради очувања и унапређења природних вредности, посебно кроз мере управљања популацијама дивљих биљака и животиња, одржавање и побољшање услова у природним стаништима и традиционално коришћење природних ресурса.

Осим забране радова и активности, које су као такве утврђене чланом 35. Закона о заштити природе и чланом 5. ове уредбе, у режиму заштите II степена забрањује се и:

- 1) промена намене површина на којима се налазе шумска станишта, осим у случајевима прописаним законом којим се уређују шуме;
 - 2) промена намене водног земљишта;
 - 3) газдовање шумама које није усклађено са принципима природи блиског газдовања;
 - 4) фрагментација шумских и аграрних комплекса, као и крчење међа;
 - 5) постављање табли на стаблима;
 - 6) уклањање крајречне вегетације;
 - 7) градња шумских путева без адекватног дренажног система;
 - 8) извођење инвазивних геолошких истраживања која подразумевају изразу бушотина и раскопа;
 - 9) промена постојеће морфологије терена, превођење вода и измена хидродинамичких карактеристика и режима речних токова, као и сви други радови и интервенције које могу утицати на измену хидролошког режима подземних и површинских вода или могу да наруше геоморфолошке и хидролошке карактеристике подручја;
 - 10) извођење активности и промена постојеће морфологије, поткопавање, засецање и сви други радови и интервенције који могу негативно утицати на објекте геонаслеђа;
 - 11) експлоатација минералних сировина;
 - 12) изградња јавних скијалишта и скијашке инфраструктуре (ски стазе, жичаре, гондоле, инсталације за осветљење или оснежавање и др.);
 - 13) неконтролисана примена хемијских препарата у конвенционалној пољопривредној производњи;
 - 14) сеча стабала, ломљење и сеча грана, кидање лишћа и плодова, паркирање аутомобила, раскопавање и депоновање земље, садња декоративног зеленила и превођење подземних и надземних инсталација постојећих, трајних или привремених објеката, као и радови и активности који би могли изменити изглед или довели у питање биолошки опстанак стабала цара код Ђушиног гроба на к.п. број 1. КО Придворица, општина Блаце.
- Осим ограничења која су утврђена чланом 35. Закона о заштити природе, у режиму заштите II степена радови и активности ограничавају се на:
- 1) газдовање шумама и шумским земљиштем у складу са плановима и основама газдовања шумама, а којима се обезбеђује одржавање постојећих шумских екосистема и побољшање њиховог састава, структуре и здравственог стања, очување разноврсности и изворности дрвећа, жбуња и осталих биљних и животињских врста у шумским састојинама;
 - 2) стварање оптималних услова за развој састојина, са циљем очувања мешовитог састава шума;
 - 3) неговање и давање предности аутохтоним врстама дрвећа у вештачки подигнутим четинарским састојинама тамо где је могуће;
 - 4) примену мера узгоја и неге шума уз обавезу остављања, уколико постоје, матичних стабла (хабитатна стабла) да спонтано заврше животни циклус, у складу са међународно признатим критеријумима;

5) остављање дрвног остатка односно дрвног материјала који се не прерађује у дрвне сорimente, као и пањева да се спонтано распадају;

6) изградњу, реконструкцију, санацију и одржавање шумских саобраћајница и осталих објеката у шуми у циљу побољшања услова за реализацију планираних радова предвиђених плановима и основама газдовања шумама, као и плановима и програмима управљања заштићеним подручјима;

7) коришћење привремених позајмишта за потребе изградње, реконструкције и одржавања противпожарних, шумских и сеоских путева;

8) сакупљање гљива, дивље флоре и фауне, уз дозволе и сагласности надлежних институција;

9) контролисано и едуковано сакупљање јестивих и лековитих гљива за личну и комерцијалну употребу, са минималним утицајем на станишта гљива;

10) сакупљање самониклих јестивих и лековитих гљива, где појединачни сакупљач може сакупити количине које су ограничене и дефинисане текућим управљачким документима, уз обавезну контролу сакупљања, посебно комерцијалних берача;

11) формирање и обележавање тематских стаза и праваца кретања које ће се реализовати приликом организованог сакупљања јестивих и лековитих гљива за личну употребу;

12) ревитализацију природних станишта;

13) риболов на рекреативни и риболов у научноистраживачке сврхе;

14) лов пастрмке искључиво на вештачки мамац (вештачка мушица) по принципу „улови па пусти“;

15) одвијање ловних активности и других редовних мера корисника усмерених ка одржавању бројности, полне и узрасне структуре и повољног здравственог стања популација дивљачи, као и очувању квалитета станишта према прихваћеним планским документима;

16) заштиту сливних подручја од флувијалне и површинске ерозије применом биолошких, биотехничких и техничких мера;

17) чишћење корита водотокова од вегетације и наноса у циљу очувања пропусне моћи, а по потреби и продубљивање корита;

18) каптирање извора за потребе водоснабдевања домаћинства;

19) експлоатацију геотермалних ресурса за индивидуалне некомерцијалне потребе локалног становништва и развој бањског туризма на удаљености која су до 3 km од зоне I режима заштите;

20) спровођење одговарајућих мера противпожарне заштите;

21) изградњу подземних инфраструктурних водова;

22) одржавање, реконструкцију и доградњу постојеће инфраструктуре;

23) изградњу соларних електрана капацитета до 50 kW;

24) изградњу, доградњу и реконструкцију стамбених, помоћних и економских објеката пољопривредних домаћинства и објеката пољопривредних газдинстава;

25) изградњу објеката за конвенционално гајење домаћих животиња и дивљачи;

26) изградњу објеката туристичког смештаја, туристичке инфраструктуре и угоститељских објеката у традиционалном стилу, за презентацију природних и традиционалних вредности у складу са потребама екотуризма;

27) постављање привремених, монтажних и покретних објеката;

28) извођење радова на одржавању евидентираних културних добара које уживају претходну заштиту;

29) уређење простора за потребе рекреације, туризма, образовног и научног рада, планинарских активности и др.;

30) камповање и ложење ватре само на местима која су за то предвиђена;

31) одржавање манифестација (спортских, културних и сл.);

32) возњу моторцикала, квадова и ципова у организованим групама искључиво на постојећим саобраћајницама и шумским путевима, искључиво ван репродуктивног периода животиња (од 1. априла до 15. јула) уз дозволу Управљача и прибављене услове заштите природе од стране надлежног органа;

33) обележавање према прописаним стандардима, биолошко-технолошке мере заштите, редовно уклањање отпада и смећа, кошење траве и уклањање корова за к.п. број 1. КО Придворица, општина Блаце на којој су стабла цара код Ђушиног гроба.

Члан 7.

На подручју Парка природе „Велики Јастребац”, на површинама на којима је утврђен режим заштите I степена спроводи се строга заштита, којом се омогућавају процеси природне сукцесије и очување станишта и животних заједница у условима дивљине.

Осим забране радова и активности које су као такве утврђене чланом 35. Закона о заштити природе и чл. 5. и 6. ове уредбе, у режиму заштите I степена забрањују се и сви радови и активности, осим научних истраживања и строго контролисаних активности усмерених ка очувању и унапређивању постојећег стања екосистема.

Осим ограничења која су утврђена чланом 35. Закона о заштити природе, у режиму заштите I степена радови и активности ограничавају се на:

- 1) обележавање граница;
- 2) контролисану (бројно, временски и просторно) посету искључиво ради стручне едукације;
- 3) одржавање постојећих шумских путева и влака, односно извођење радова у оквиру постојећих габарита без утицаја на околни простор, за потребе спровођења заштитних, санационих и других неопходних мера у случају пожара, природних непогода, удеса, појава биљних и животињских болести и пренамножавања штеточина;
- 4) обележавање и одржавање постојећих планинарских стаза и извођење планинарских тура искључиво обележеним планинарским стазама.

Члан 8.

Парк природе „Велики Јастребац” поверава се на управљање Јавном предузећу „Србијашуме”, Београд (у даљем тексту: Управљач).

У обављању законом утврђених послова управљања заштићеним подручјем, Управљач је овлашћен и дужан нарочито да: организује чуварску службу; обележи заштићено подручје; донесе план управљања, годишњи програм управљања и акт о унутрашњем реду и чуварској служби; води евиденције о природним вредностима и људским активностима; обавештава кориснике заштићеног подручја о могућностима за обављање радова и активности; учествује у поступку утврђивања накнаде за ускраћивање или ограничавање права коришћења; издаје сагласности и одобрења; прати стање и води евиденције о природним вредностима, непокретностима и људским активностима; утврђује и наплаћује накнаде за коришћење заштићеног подручја.

Члан 9.

Очување, унапређење, одрживо коришћење и приказивање природних и других вредности Парка природе „Велики Јастребац”, спроводи се према плану управљања који доноси Управљач на период од десет година (у даљем тексту: План управљања), са садржином и на начин прописан законом којим се уређује заштита природе.

План управљања садржи циљеве и приоритетне задатке очувања и превентивне мере заштите од пожара у складу са законом којим се уређује заштита од пожара и прописима донетим на основу тог закона.

План управљања Управљач доноси и доставља Министарству заштите животне средине (у даљем тексту: Министарство) најкасније у року од десет месеци од дана ступања на снагу ове уредбе.

У поступку давања сагласности на План управљања, Министарство прибавља мишљења министарстава надлежних за послове науке, просвете, туризма, просторног планирања, водопривреде, рударства, пољопривреде, шумарства и финансија.

Управљач је дужан да једном у три године анализира спровођење Плана управљања и остварене резултате и по потреби изврши његову ревизију.

До доношења Плана управљања, Управљач врши послове на основу годишњег програма управљања који је дужан да донесе и достави Министарству на сагласност у року од 60 дана од дана ступања на снагу ове уредбе.

Годишњи програм управљања из става 6. овог члана садржи нарочито: сажет приказ природних и других вредности заштићеног подручја, циљева заштите и одрживог коришћења, могућности и ограничења за њихово остваривање; детаљан приказ годишњих задатака на чувању, одржавању, унапређењу, приказивању и одрживом коришћењу заштићеног подручја за потребе науке,

образовања, рекреације и туризма и укупног социо-економског развоја; приказ конкретних послова на изради и доношењу управљачких докумената, првенствено Плана управљања, акта о унутрашњем реду и чуварској служби и акта о накнади за коришћење заштићеног подручја; приказ задатака на обележавању заштићеног подручја, заснивању информационог система и противпожарној заштити; приказ субјеката и организационих и материјалних услова за извршења програма, висине и извора потребних финансијских средстава.

Члан 10.

Управљач је дужан да обезбеди спровођење режима заштите, односно унутрашњи ред и чување заштићеног подручја у складу са правилником о унутрашњем реду и чуварској служби који доноси уз сагласност Министарства у року од шест месеци од дана ступања на снагу ове уредбе.

У оквиру садржине прописане Законом о заштити природе, правилником из става 1. овог члана ближе се утврђују забрањени радови и активности, као и правила и услови обављања радова и активности који су допуштени на подручју Парка природе „Велики Јастребац”.

Правилник из става 1. овог члана се објављује у „Службеном гласнику Републике Србије”.

Члан 11.

Управљач је дужан да на прописан начин обележи Парк природе „Велики Јастребац”, његове спољне границе и границе површина, односно локалитета са режимом заштите I, II и III степена најкасније у року од годину дана од дана ступања на снагу ове уредбе.

Министарство доставља акт о проглашењу заштићеног подручја Републичком геодетском заводу, по службеној дужности након проглашења, ради уписа у катастар.

Члан 12.

Управљач ће изградити софтверско решење о природним и створеним вредностима, непокретностима, активностима и другим подацима од значаја за управљање Парком природе „Велики Јастребац” у року од две године од дана ступања на снагу ове уредбе.

Члан 13.

Управљач може прогласити рибарско подручје у оквиру граница Парка природе „Велики Јастребац”, на основу претходно прибављене сагласности министра надлежног за послове животне средине, у складу са законом којим се уређује заштита и одрживо коришћење рибљег фонда.

Члан 14.

Висину накнаде за коришћење Парка природе „Велики Јастребац”, својим актом утврђује Управљач, у складу са законом којим се уређују накнаде за коришћење јавних добара.

Члан 15.

Управљач је дужан да образује Савет корисника ради међусобне сарадње и обезбеђивања интереса локалног становништва и других корисника заштићеног подручја у року од годину дана од дана ступања на снагу ове уредбе.

Члан 16.

Забране и ограничења прописане овом уредбом, не односе се на војне објекте, комплексе, инсталације и приступне путеве, који су изграђени или се планирају градити за потребе Војске Србије, као и активности које Војска Србије изводи или ће изводити за потребе одбране Републике Србије.

Члан 17.

Средства за спровођење Плана управљања Парка природе „Велики Јастребац”, обезбеђују се из буџета Републике Србије, од накнаде за коришћење заштићеног подручја, прихода остварених обављањем делатности Управљача и из других извора у складу са законом.

Члан 18.

Плански документи, планови, програми и основе из области шумарства, ловства, управљања рибљим фондом, водопривреде,

пољопривреде и туризма и други програми и планови који се одnose на коришћење природних ресурса и простора у заштићеном подручју Парка природе „Велики Јастребац”, усагласиће се са Просторним планом Републике Србије, овом уредбом и Планом управљања.

Члан 19.

Даном ступања на снагу ове уредбе престаје да важи Уредба о заштити Резервата природе „Прокоп” („Службени гласник РС”, број 93/08).

Члан 20.

Ова уредба ступа на снагу осмог дана од дана објављивања у „Службеном гласнику Републике Србије”.

05 број 110-11719/2024

У Београду, 5. децембра 2024. године

Влада

Први потпредседник Владе,
Синиша Мали, с.р.

Прилог

ОПИС ГРАНИЦЕ И ГРАФИЧКИ ПРИКАЗ ПАРКА ПРИРОДЕ „ВЕЛИКИ ЈАСТРЕБАЦ”

1. Границе Парка природе „Велики Јастребац”

Опис границе почиње из најсеверније тачке описа у Општини Крушевац на међи КО Трмчаре и КО Слатина, на тромеђи катастарских парцела бр. 2239, 2597 у КО Трмчаре и 511 у КО Слатина из које у правцу југоистока прати међу КО Трмчаре и КО Слатина, а затим и међу КО Слатина и КО Сеземче до тромеђе кат. парц. број 526 у КО Слатина и кат. парц. бр. 1481 и 1480/1 у КО Сеземче, а затим у правцу истока прати северну и источну границу кат. парц. број 1480/1 до тромеђе кат. парц. бр. 1480/1, 1480/2 и 1647 из које сече кат. парц. број 1647 у правцу тромеђе кат. парц. бр. 1647, 1469/1 и 1469/2. Од те тромеђе граница северном границом кат. парц. број 1469/2 долази до тачке из које сече кат. парц. број 1633 у правцу тромеђе кат. парц. бр. 1633, 1459 и 1460, продужава северном границом кат. парц. број 1459, а затим сече кат. парц. број 1465 у правцу четворомеђе кат. парц. бр. 1465, 1029/2, 1452/1 и 1646 из које прати југоисточну границу кат. парц. број 1646 до тромеђе кат. парц. број 1646, 1045/2 и 1044. Од те тромеђе граница у правцу југоистока прати североисточну границу кат. парц. бр. 1044 до тромеђе кат. парц. бр. 1044, 1045/2 и 1645 из које сече кат. парц. бр. 1645 у правцу тромеђе кат. парц. бр. 1645, 1097/1 и 1098, а затим прати северну и источну границу кат. парц. број 1098 до тромеђе кат. парц. бр. 1098, 1648 и 1634, а затим сече кат. парц. број 1634 у правцу тромеђе кат. парц. бр. 1634, 1116 и 1117, прати северну границу кат. парц. број 1117 до тромеђе кат. парц. бр. 1116, 1117 и 1119. Од те тромеђе граница прати северозападну границу кат. парц. број 1119 до тромеђе кат. парц. бр. 1111, 1112 и 1119 из које сече кат. парц. број 1119 у правцу тромеђе кат. парц. бр. 1119, 1120 и 1418, а затим северним границама кат. парц. бр. 1428 и 1427 и источном границом кат. парц. број 1427 стиже до тромеђе кат. парц. бр. 1427, 1426 и 1644 из које сече кат. парц. број 1644 и северним границама кат. парц. бр. 1421, 1422 и 1427 стиже до тромеђе кат. парц. бр. 1417, 1136 и 1635 одакле у правцу севера прати источну границу кат. парц. број 1136 до тачке са координатама $Y = 532\ 237,22$ и $X = 4\ 814\ 672,97$. Из те тачке граница сече кат. парц. број 1635 у правцу тромеђе кат. парц. бр. 1635, 1169 и 1402/1, а затим у правцу истока прати северну границу кат. парц. број 1402/1, сече кат. парц. број 1401 и наставља северним границама кат. парц. бр. 1403 и 1393/1 до тромеђе кат. парц. бр. 1393/1, 1394 и 1643 из које сече кат. парц. број 1643 у правцу тромеђе кат. парц. бр. 1185, 1186/1 и 1643 и наставља у правцу истока северним границама кат. парц. бр. 1186/1, 1187, 1188, 1197 и 1198 до тромеђе кат. парц. бр. 1183, 1198 и 1209. Од те тромеђе граница у правцу југоистока прати југозападну границу кат. парц. број 1209, сече кат. парц. број 1632 и истим правцем наставља границом кат. парц. број 1641 до тромеђе кат. парц. бр. 1641, 1321 и 1322 из које сече кат. парц. број 1641 у правцу тромеђе кат. парц. бр. 1641, 1318 и

1306 одакле у правцу истока прати северне границе кат. парц. бр. 1306, 1294/2, 1296/5, 1296/4 и 1296/3 до границе катастарских општина Сеземче и Петина. Кроз КО Петина граница прати северну и источну границу кат. парц. број 1347 до тромеђе кат. парц. бр. 1347, 1346/1 и 2134, а затим у правцу североистока прати северо-западну границу кат. парц. број 2134 до тромеђе кат. парц. бр. 2134, 1096 и 1093 из које сече кат. парц. број 2133 у правцу тромеђе кат. парц. бр. 2133, 1060 и 1059, а затим у правцу севера прати западне границе кат. парц. бр. 1059 и 1060 до тромеђе кат. парц. бр. 2133, 1060 и 1058/1. Из те тромеђе граница у правцу истока прати северне границе кат. парц. бр. 1060, 1061/1 и 1062/1 затим сече кат. парц. број 2155 и њеном југоисточном границом у правцу североистока стиже до тромеђе кат. парц. бр. 2155, 677 и 2150 одакле окреће ка југу западном границом кат. парц. број 2150 до тромеђе кат. парц. бр. 2150, 679 и 698/2 из које сече кат. парц. број 2150 у правцу тромеђе кат. парц. бр. 2150, 713 и 714/1. Из те тромеђе граница прати северну границу кат. парц. број 713, сече кат. парц. број 2131, прати западну границу кат. парц. број 719 до тромеђе кат. парц. бр. 719, 720 и 739 из које сече кат. парц. број 739 у правцу тромеђе кат. парц. бр. 739, 779 и 2149, а затим у правцу североистока прати југоисточну границу кат. парц. број 2149 до границе катастарских општина Петина и Пољаци коју надаље прати у правцу југоистока до тромеђе катастарских општина Петина, Пољаци и Здравине. Кроз КО Здравине граница у правцу североистока прати северозападне границе кат. парц. бр. 2626/1, 2632 и опет 2626/1 до границе катастарских општина Здравине и Беласица коју прати до тромеђе кат. парц. број 2629 у КО Здравине и 1723/1 и 1724 у КО Беласица из које у правцу истока прати северне границе кат. парц. број 1724, сече кат. парц. број 1984 и наставља истим правцем северним границама кат. парц. бр. 1986, 1942, 1941, опет 1942, а затим скреће ка југу западном границом кат. парц. број 1970 до тромеђе кат. парц. бр. 1970, 1727 и 1728 из које сече кат. парц. број 1970 у правцу тромеђе кат. парц. бр. 1970, 1919 и 1961. Из те тромеђе граница у правцу истока прати северне границе кат. парц. број 1961, сече кат. парц. број 1985, наставља северном границом кат. парц. број 1968, сече кат. парц. број 1973 наставља у правцу југоистока североисточном и источном границом кат. парц. број 1968 до тромеђе кат. парц. број 1968 у КО Беласица и кат. парц. бр. 946 и 759 у КО Мала река. Кроз КО Мала река граница у правцу севера прати источне границе кат. парц. бр. 760 и 759, а затим скреће ка југоистоку јужним и југоисточним границама кат. парц. бр. 942 и 774 до тромеђе кат. парц. бр. 774, 778 и 779 из које скреће ка североистоку северозападним границама кат. парц. бр. 805 и 812 до тромеђе кат. парц. бр. 812, 870 и 936/1 из које сече кат. парц. број 936/1 и у правцу истока прати јужне границе кат. парц. бр. 883 и 887 до границе катастарских општина Мала река и Крушинце коју надаље прати у правцу југа до тромеђе катастарских општина Крушинце, Мала река и Срдњаље одакле скреће ка истоку и прати границу катастарских општина Крушинце и Срдњаље до тромеђе катастарских општина Крушинце, Срдњаље и Рибаре одакле у правцу југа прати границе КО Срдњаље и КО Рибаре до тромеђе кат. парц. број 764 у КО Срдњаље и кат. парц. бр. 2863 и 5273 у КО Рибаре. Кроз КО Рибаре граница у правцу истока прати јужну границу кат. парц. број 5273 до тромеђе кат. парц. бр. 5273, 2436 и 5278 одакле скреће ка југу западном и јужном границом кат. парц. број 5278 до тромеђе кат. парц. бр. 5278, 3372 и 5272 из које сече кат. парц. број 5272 у правцу тромеђе кат. парц. бр. 5272, 3433 и 3431 и наставља западним границама кат. парц. бр. 3431, 3430 и 3428 до тромеђе кат. парц. бр. 5243, 5255 и 3771 из које сече кат. парц. број 5243 у правцу тромеђе кат. парц. бр. 5243, 5254 и 3454 и у правцу североистока прати југоисточну границу кат. парц. број 5254 до тромеђе кат. парц. бр. 5254, 3457 и 3458, одакле скреће ка југоистоку југозападном границом кат. парц. број 3458 до тромеђе кат. парц. бр. 3457, 3458 и 5239. Из те тромеђе граница сече кат. парц. број 5239 у правцу тромеђе кат. парц. бр. 5239, 3488 и 3489, а затим у правцу југоистока прати југозападне границе кат. парц. бр. 3489 и 5288, сече 5288 и наставља истим правцем јужном границом кат. парц. број 3472, а затим скреће ка југу пратећи западну границу кат. парц. број 5259 до тромеђе кат. парц. бр. 5259, 5250 и 4328, одакле иде у правцу истока јужном границом кат. парц. број 5307/2 до границе КО Рибаре и КО Росица. Кроз КО Росица граница прати у правцу истока, а затим и југа јужну и западну границу кат. парц. број 1781 до границе КО Росица и КО Вукања односно до границе општине Крушевац и

општине Алексинац. Кроз општину Алексинац граница у прати у правцу истока, а затим и југа границе КО Росица и КО Вукања, КО Вукања и КО Љуптен и КО Вукања и КО Породин до граница општина Алексинац и Прокупље, а затим у правцу југозапада прати границу КО Вукања и КО Клисурица до тромеђе катастарских општина Вукања, Клисурица и Џигољ из које скреће ка југу границом КО Клисурица и КО Џигољ до тромеђе кат. парц. бр. 34/1 и 3206 у КО Џигољ и кат. парц. број 1316 у КО Клисурица. Од те тромеђе граница у правцу запада прати северну границу кат. парц. број 3206, сече кат. парц. број 3200 и наставља северном границом кат. парц. број 3207 до тромеђе кат. парц. бр. 3207, 78 и 3199 из које сече кат. парц. број 3199 у правцу тромеђе кат. парц. бр. 3199, 3208 и 1307, одакле скреће ка југу западним границама кат. парц. бр. 3208, 1705 и 1298, а затим скреће ка северозападу североисточном границом кат. парц. број 3211 до тромеђе кат. парц. бр. 3211, 3197 и 583 из које сече кат. парц. број 3197 у правцу тромеђе кат. парц. бр. 3197, 3216 и 265, одакле у правцу запада прати јужне границе кат. парц. бр. 265, 266/1, сече кат. парц. број 3217 и наставља јужним границама кат. парц. бр. 276, 301, 300/3, 300/2 и 300/1 до границе КО Џигољ и КО Микуловац. Кроз КО Микуловац граница у правцу запада прати северну границу кат. парц. број 1093, сече кат. парц. број 1092 и наставља северним границама кат. парц. бр. 1087, 1659 до тромеђе кат. парц. бр. 1659, 146 и 148 из које сече кат. парц. број 1659 у правцу тромеђе кат. парц. бр. 806/1, 1659 и 209 наставља североисточном границом кат. парц. број 806/1 до тромеђе кат. парц. бр. 806/1, 211 и 1655 из које сече кат. парц. број 1655 у правцу четворомеђе кат. парц. бр. 1655, 1663, 262 и 260. Од те четворомеђе граница у правцу југа прати источне границе кат. парц. бр. 260 и 259, а затим скреће ка западу северном границом кат. парц. број 1660 до тромеђе кат. парц. бр. 1660, 216 и 1661 из које сече кат. парц. број 1661 у правцу тромеђе кат. парц. бр. 1661, 338 и 340 и југоисточном границом кат. парц. број 338 долази до границе КО Микуловац и КО Горња Речица и истим правцем наставља да прати границу КО Горња Речица и КО Баботинац и КО Горња Речица и КО Доња Речица до тромеђе кат. парц. број 3513 у КО Доња Речица и кат. парц. бр. 1077 и 137 у КО Горња Речица. Од те тачке граница у правцу северозапада прати југозападну границу кат. парц. број 137 до тромеђе кат. парц. бр. 137, 138 и 139, а затим скреће ка западу северном границом кат. парц. број 138, пресеца кат. парц. број 745 и наставља северним границама кат. парц. бр. 142, 735 и 734 до тромеђе кат. парц. бр. 734, 736 и 2086 из које сече кат. парц. број 2086, наставља јужном границом кат. парц. бр. 594 до тромеђе кат. парц. бр. 594, 617 и 593 из које сече кат. парц. број 593 у правцу тромеђе кат. парц. бр. 593, 615 и 631. Од те тромеђе граница у правцу запада прати северну границу кат. парц. број 631 до тромеђе кат. парц. бр. 631, 53 и 2099 из које сече кат. парц. број 2099 и источном и јужном границом кат. парц. бр. 157 долази до тромеђе кат. парц. бр. 157, 167 и 168 из које сече кат. парц. број 167 и јужном границом кат. парц. број 159 долази до границе КО Горња Речица и КО Велика Плана коју прати до четворомеђе кат. парц. бр. 2089 и 220 у КО Горња Речица и кат. парц. бр. 2481 и 7354 у КО Велика Плана. Кроз КО Велика Плана граница у правцу северозапада прати југозападну границу кат. парц. бр. 2481 и 2503 сече кат. парц. број 7331 наставља у правцу запада јужном границом кат. парц. број 2321 и јужном и западном границом кат. парц. број 2337, а затим сече кат. парц. број 7324 у правцу тромеђе кат. парц. бр. 7324, 2303 и 2339. Од те тромеђе граница у правцу југозапада прати југоисточне границе кат. парц. бр. 2303 и 2296 до тромеђе кат. парц. бр. 2296, 2297 и 7325 из које сече кат. парц. број 7325 у правцу тромеђе кат. парц. бр. 7325, 2294 и 2268 и наставља северозападном границом кат. парц. број 2268 до тромеђе кат. парц. бр. 2268, 2269 и 2274 из које скреће ка северу источном границом кат. парц. број 2274, а затим у правцу запада прати јужне границе кат. парц. бр. 2292, 2154/3, 2153/3, 2153/7, 2153/6, 2153/5, 2216/1 и 2151/5, одакле скреће ка југу источном границом кат. парц. број 7319 до тромеђе кат. парц. бр. 7319, 2174 и 2178/1. Из те тромеђе граница сече кат. парц. број 7319 наставља у правцу запада јужном границом кат. парц. број 2147, сече кат. парц. број 7326 и у правцу запада прати јужне границе кат. парц. бр. 1889, 1890, 1887, 1848, 1847/2, 1847/1, 499/1 и 7323 до тромеђе кат. парц. бр. 7323, 7330 и 1818 из које сече кат. парц. број 7330 у правцу тромеђе кат. парц. бр. 7330, 1493 и 1501 из које у правцу запада прати северну границу кат. парц. број 1501, а затим скреће ка југу источном границом кат. парц. број 7329 до тромеђе кат. парц. бр. 7329,

1510/1 и 1533/2. Из те тромеђе граница сече кат. парц. број 7329 у правцу тромеђе кат. парц. бр. 7329, 1448 и 621/1, а затим у правцу севера и запада прати западну у јужну границу кат. парц. број 621/1 до тромеђе кат. парц. бр. 621/1, 1477 и 7317 из које сече кат. парц. број 7317 и њеном западном границом у правцу југа стиже до тромеђе кат. парц. бр. 7317, 678 и 1135, одакле скреће ка западу јужним границама кат. парц. бр. 678, 677/2 и 676, скреће ка северу источном границом кат. парц. број 7327 до тромеђе кат. парц. бр. 7327, 675 и 679/6 из које сече кат. парц. број 7327 у правцу тромеђе кат. парц. бр. 7327, 777 и 795 из које у правцу запада прати северне границе кат. парц. бр. 795 и 794 до тромеђе кат. парц. бр. 794, 793/1 и 7328/1 из које сече кат. парц. број 7328/1 у правцу тромеђе кат. парц. бр. 7328/1, 817 и 1008. Од те тромеђе граница у правцу запада прати јужне границе кат. парц. бр. 817 и 1000, сече кат. парц. број 990 и истим правцем северном и западном границом кат. парц. број 862 стиже до границе КО Велика Плана и КО Горња Бресница коју у правцу југа прати до тромеђе КО Велика Плана, КО Горња Бресница и КО Доња Бресница, а затим скреће ка западу пратећи границу КО Горње Бреснице и КО Доње Бреснице, а затим и границу КО Горња Бресница и КО Здравине до тромеђе кат. парц. бр. 1918 и 1927 у КО Горња Бресница и кат. парц. број 2256 у КО Здравине. Од те тромеђе кроз КО Здравине граница сече кат. парц. број 2256 и у правцу запада прати северну границу кат. парц. број 127, сече кат. парц. број 120 и наставља истим правцем северном границом кат. парц. број 101 до тромеђе кат. парц. бр. 101, 87 и 2255/1 из које сече кат. парц. број 2255/1 у правцу четворомеђе кат. парц. бр. 2255/1, 78, 79/4 и 83 и затим у правцу југа прати западну границу кат. парц. број 83 до границе КО Здравине и КО Горња Јошаница односно до границе општина Прокупље и Блаце. У општини Блаце кроз КО Горња Јошаница граница у правцу запада прати северне границе кат. парц. бр. 1554, 3217, 3216, 1799, 1801 и 1228/4 до тромеђе кат. парц. бр. 1228/4, 1229/2 и 3196 из које сече кат. парц. број 3196 у правцу тромеђе кат. парц. бр. 3196, 1227 и 1220, а затим у правцу запада прати северну и западну границу кат. парц. број 1220 до КО Горња Јошаница и КО Претрешња одакле у правцу југа и запада прати границе КО Горња Јошаница и КО Претрешња, КО Претрешња и КО Доња Јошаница, КО Претрешња и КО Шиљомана, КО Претрешња и КО Међухана, КО Придворица и КО Међухана и КО Качапор и КО Међухана до тромеђе катастарских општина Качапор, Међухана и Врбовац. Кроз КО Врбовац граница у правцу севера прати западну границу кат. парц. број 2041 до тромеђе кат. парц. бр. 2041, 390 и 2030, одакле скреће ка северозападу североисточном границом кат. парц. број 2030 до тромеђе кат. парц. бр. 2030, 1386 и 2021, одакле у правцу запада прати јужну границу кат. парц. број 2021, а затим скреће ка северу источном границом кат. парц. број 2024 до тромеђе кат. парц. бр. 2024, 869 и 873 из које сече кат. парц. број 2024 у правцу четворомеђе кат. парц. бр. 2024, 2023, 623/7 и 623/6 и истим правцем наставља источном границом кат. парц. број 2023 до тромеђе кат. парц. бр. 2023, 552/1 и 2022 из које сече кат. парц. број 2022 у правцу тромеђе кат. парц. бр. 2022, 550 и 551 и северном границом кат. парц. број 2022 и западном границом кат. парц. број 2042/2 долази до границе КО Врбовац и КО Попова односно до тромеђе кат. парц. број 2042/2 у КО Врбовац и кат. парц. бр. 1257 и 2798 у КО Попова. Кроз КО Попова од те тромеђе граница у правцу запада прати северну границу кат. парц. број 2798 до тромеђе кат. парц. бр. 2798, 1367/1 и 1622 из које сече кат. парц. број 1622 у правцу тромеђе кат. парц. бр. 1622, 1623/1 и 1624, одакле скреће ка југу западном границом кат. парц. број 1622, а затим и ка западу северним границама кат. парц. бр. 2799, 2786 и 2091 до тромеђе кат. парц. бр. 2091, 2075 и 2072 из које сече кат. парц. број 2091 у правцу тромеђе кат. парц. бр. 2091, 2034/1 и 2800 из које у правцу југа прати западну границу кат. парц. број 2800 и западну и северну границу кат. парц. број 2151 до границе катастарских општина Попова и Пребреза коју у правцу севера прати до тромеђе катастарских општина Попова, Пребреза и Грклане односно до границе општина Блаце и Крушевац. У општини Крушевац граница у правцу севера прати границе КО Грклане и КО Пребреза до тромеђе кат. парц. бр. 3727, 3664 и 3631/5 из које скреће ка североистоку северозападним границама кат. парц. бр. 3664, 3663, сече 3712, наставља истим правцем кат. парц. бр. 3656, 3665, затим скреће ка северу западном границом те исте парцеле до тромеђе кат. парц. бр. 3665, 3017/24 и 3694 из које сече кат. парц. број 3694 у правцу тромеђе кат. парц. бр. 3694, 2944 и 3709,

а затим у правцу истока наставља јужном границом кат. парц. број 3709 до најсеверније тачке кат. парц. број 2917 из које сече кат. парц. број 3709 у правцу тромеђе кат. парц. бр. 3709, 2957/3 и 2957/4. Од те тромеђе граница у правцу севера прати западне границе кат. парц. бр. 2957/4, 2910/1, 2910/2, 2910/3, 2910/4, 2910/5 и 2911 до границе КО Грклане и КО Јабланица коју даље прати до тромеђе катастарских општина Грклане, Јабланица и Купци одакле у правцу севера наставља да прати границу КО Јабланица и КО Купци до тромеђе кат. парц. бр. 4984 и 4985 и КО Купци и кат. парц. број 4204 у КО Јабланица. Од те тромеђе граница сече кат. парц. број 4204 у правцу тромеђе кат. парц. бр. 4204, 2389/2 и 2390 и кроз КО Јабланица прати у правцу истока северну границу кат. парц. број 2390, затим сече кат. парц. број 4178 у правцу тромеђе кат. парц. бр. 4178, 2383 и 2384, скреће ка северу источном границом кат. парц. број 4178, а затим у правцу североистока прати југоисточну границу кат. парц. број 4181 до тромеђе кат. парц. бр. 4181, 4165 и 1053/1 из које сече кат. парц. број 4165 у правцу тромеђе кат. парц. бр. 4165, 1065 и 1068, а затим у правцу севера прати западне границе кат. парц. бр. 1068, 1079/2, 4169 и 4179 до тромеђе кат. парц. бр. 4179, 1147/1 и 4177, одакле скреће ка северозападу североисточном границом кат. парц. број 4177, а затим и северозападним границама кат. парц. бр. 1183/1, 1183/2, 1183/3, 1182/1 и 1180 где стиже до границе КО Јабланица и КО Витановац коју прати до тромеђе кат. парц. бр. 450 и 1177 у КО Јабланица и кат. парц. број 3037 у КО Витановац из које сече кат. парц. број 3037 у правцу тромеђе кат. парц. бр. 3037, 1987 и 1988/1. Од те тромеђе кроз КО Витановац граница у правцу севера прати источне границе кат. парц. бр. 3037 и 1980, а затим и западну границу кат. парц. број 3030/1 до тромеђе кат. парц. бр. 3030/1, 3014 и 1794 из које сече кат. парц. број 3014 у правцу тромеђе кат. парц. бр. 3014, 3029 и 1380, одакле у правцу североистока прати југоисточну границу кат. парц. број 3029 и северну границу кат. парц. број 1275 до тромеђе кат. парц. бр. 1275, 1276 и 3015. Из те тромеђе граница сече кат. парц. број 3015 у правцу тромеђе кат. парц. бр. 3015, 1271 и 1272 прати јужну границу кат. парц. број 1272, сече кат. парц. број 3032 у правцу тромеђе кат. парц. бр. 3032, 944/3 и 946, а затим у правцу севера прати источне границе кат. парц. бр. 3032 и 943 пресеца кат. парц. број 960 и у правцу истока јужном границом кат. парц. број 3019 стиже до тромеђе кат. парц. бр. 3019, 3017 и 990 из које сече кат. парц. број 3017 у правцу тромеђе кат. парц. бр. 3017, 1013 и 3021. Из те тромеђе граница у правцу североистока прати југоисточну границу кат. парц. број 3021, а затим и источну и јужну границу кат. парц. бр. 3022 и 515/1 до границе КО Витановац и КО Наупаре. Кроз КО Наупаре граница у правцу истока прати северне границе кат. парц. бр. 1326, 1313 и 1314, а затим скреће ка северу западним границама кат. парц. бр. 2160 и 2154 до тромеђе кат. парц. бр. 2154, 914/2 и 914/1, одакле сече кат. парц. број 2154 у правцу четворомеђе кат. парц. бр. 2154, 708, 898/2 и 898/3, прати северну границу кат. парц. број 898/3, скреће ка северу западном границом кат. парц. број 2143 до тромеђе кат. парц. бр. 2143, 722 и 723 из које сече кат. парц. број 2143 у правцу тромеђе кат. парц. бр. 2143, 757 и 874, а затим у правцу североистока прати северозападне границе кат. парц. бр. 874, 780 и 781, а затим и јужну границу кат. парц. број 783 до тромеђе кат. парц. бр. 783, 859 и 2155 одакле скреће ка северу западном границом кат. парц. број 2155 до тромеђе кат. парц. бр. 2155, 646 и 647 из које сече кат. парц. број 2155 у правцу тромеђе кат. парц. бр. 2155, 597 и 603 и северним границама кат. парц. бр. 603, 601 и 600 стиже до границе катастарских општина Наупаре и Буковица коју у правцу севера прати до тромеђе кат. парц. бр. 1544, 1074 и 1075. Кроз КО Буковица граница у правцу истока прати северне границе кат. парц. бр. 1075, 1077, 1078 и 1080/1 сече кат. парц. број 1532/1 и истим правцем продужава северним границама кат. парц. бр. 1056, 1051, 1048, 1047, 1043 и 1044 до тромеђе кат. парц. бр. 1044, 1034/1 и 1545 где долази до границе КО Буковица и КО Ломница коју надаље прати до четворомеђе кат. парц. бр. 834/2 и 1540 у КО Буковица и кат. парц. бр. 3451 и 4140 у КО Ломница. Кроз КО Ломница граница у правцу југа и истока прати западну и јужну границу кат. парц. број 4140 до тромеђе кат. парц. бр. 4140, 3063 и 3066, а затим у правцу североистока прати југоисточне границе кат. парц. бр. 3063, 2342 и 2339 одакле пресеца кат. парц. број 4143 у правцу тромеђе кат. парц. бр. 4143, 2350 и 2351/1. Од те тромеђе у правцу југоистока граница прати југозападну границу кат. парц. број 2350, сече кат. парц. број 4114 продужава истим правцем кат.

парц. број 2357, сече кат. парц. број 4148 у правцу тромеђе кат. парц. бр. 4148, 2374 и 2377, а затим у правцу североистока прати југоисточну границу кат. парц. бр. 4148 и југозападну границу 4147 до тромеђе кат. парц. бр. 4147, 4151 и 4120 из које сече кат. парц. број 4120 у правцу тромеђе кат. парц. бр. 4120, 2480 и 4152. Од те тромеђе граница у правцу југоистока прати југозападне границе кат. парц. бр. 2480, 2479, 4154, 2814, 2807, 2808/1 и 4107 и стиже до границе КО Ломница и КО Буци коју прати до тромеђе катастарских општина Ломница, Буци и Трмчаре. Кроз КО Трмчаре граница у правцу севера, а затим и истока прати источну границу кат. парц. број 2629, а затим и источну и јужну границу кат. парц. број 2619 и јужну границу кат. парц. број 2241 до тромеђе кат. парц. бр. 2241, 2296 и 2320 из које сече кат. парц. број 2320 у правцу тромеђе кат. парц. бр. 2320, 2321 и 2323/2, продужава јужном границом кат. парц. број 2323/2 сече кат. парц. број 2331 у правцу тромеђе кат. парц. бр. 2331, 2330 и 2329 и источном границом кат. парц. број 2329 и јужним границама кат. парц. бр. 2328, 2327 и 2597 стиже до почетне тачке описа.

2. Границе површина и локалитета режима заштите I степена

Опис границе локалитета „Ђулица–Поглед”

Опис границе режима I степена локалитета Ђулица

Опис границе режима првог степена локалитета Ђулица почиње у општини Блаце у КО Горња Јошаница у тачкама са координатама $x = 531670$ $y = 4805039$ одакле прати спољну границу кп 2 одакле затим улази у општину Крушевац у КО Буци и прати спољну границу кп 1833 где у тачкама са координатама $x = 532094$ $y = 4805351$ $x = 532101$ $y = 4805349$ пресеца кп 1833 и наставља да у следећим преломним тачкама пресеца кп 1772/1:

Бр. тачке	X	Y	КО	Општина
1	532123	4805337	БУЦИ	КРУШЕВАЦ
2	532141	4805320	БУЦИ	КРУШЕВАЦ
3	532163	4805292	БУЦИ	КРУШЕВАЦ
4	532169	4805270	БУЦИ	КРУШЕВАЦ
5	532185	4805242	БУЦИ	КРУШЕВАЦ
6	532200	4805216	БУЦИ	КРУШЕВАЦ
7	532223	4805193	БУЦИ	КРУШЕВАЦ
8	532244	4805181	БУЦИ	КРУШЕВАЦ
9	532247	4805180	БУЦИ	КРУШЕВАЦ
10	532250	4805176	БУЦИ	КРУШЕВАЦ
11	532269	4805153	БУЦИ	КРУШЕВАЦ
12	532272	4805148	БУЦИ	КРУШЕВАЦ
13	532286	4805128	БУЦИ	КРУШЕВАЦ
14	532309	4805102	БУЦИ	КРУШЕВАЦ
15	532335	4805089	БУЦИ	КРУШЕВАЦ
16	532337	4805089	БУЦИ	КРУШЕВАЦ
17	532352	4805085	БУЦИ	КРУШЕВАЦ
18	532373	4805092	БУЦИ	КРУШЕВАЦ
19	532388	4805097	БУЦИ	КРУШЕВАЦ
20	532399	4805098	БУЦИ	КРУШЕВАЦ
21	532411	4805103	БУЦИ	КРУШЕВАЦ
22	532417	4805113	БУЦИ	КРУШЕВАЦ
23	532417	4805115	БУЦИ	КРУШЕВАЦ
24	532422	4805127	БУЦИ	КРУШЕВАЦ
25	532422	4805129	БУЦИ	КРУШЕВАЦ
26	532425	4805146	БУЦИ	КРУШЕВАЦ
27	532428	4805159	БУЦИ	КРУШЕВАЦ
28	532431	4805182	БУЦИ	КРУШЕВАЦ
29	532432	4805181	БУЦИ	КРУШЕВАЦ
30	532452	4805164	БУЦИ	КРУШЕВАЦ
31	532464	4805155	БУЦИ	КРУШЕВАЦ
32	532471	4805167	БУЦИ	КРУШЕВАЦ
33	532482	4805175	БУЦИ	КРУШЕВАЦ
34	532491	4805183	БУЦИ	КРУШЕВАЦ
35	532491	4805183	БУЦИ	КРУШЕВАЦ
36	532488	4805186	БУЦИ	КРУШЕВАЦ
37	532483	4805194	БУЦИ	КРУШЕВАЦ
38	532489	4805196	БУЦИ	КРУШЕВАЦ

39	532497	4805200	БУЦИ	КРУШЕВАЦ
40	532500	4805203	БУЦИ	КРУШЕВАЦ
41	532516	4805218	БУЦИ	КРУШЕВАЦ
42	532534	4805238	БУЦИ	КРУШЕВАЦ
43	532535	4805241	БУЦИ	КРУШЕВАЦ
44	532540	4805252	БУЦИ	КРУШЕВАЦ
45	532539	4805253	БУЦИ	КРУШЕВАЦ
46	532537	4805270	БУЦИ	КРУШЕВАЦ
47	532529	4805285	БУЦИ	КРУШЕВАЦ
48	532526	4805301	БУЦИ	КРУШЕВАЦ
49	532518	4805322	БУЦИ	КРУШЕВАЦ
50	532522	4805341	БУЦИ	КРУШЕВАЦ
51	532523	4805342	БУЦИ	КРУШЕВАЦ
52	532530	4805354	БУЦИ	КРУШЕВАЦ
53	532534	4805360	БУЦИ	КРУШЕВАЦ
54	532542	4805378	БУЦИ	КРУШЕВАЦ
55	532554	4805391	БУЦИ	КРУШЕВАЦ
56	532552	4805394	БУЦИ	КРУШЕВАЦ
57	532549	4805400	БУЦИ	КРУШЕВАЦ
58	532534	4805420	БУЦИ	КРУШЕВАЦ
59	532528	4805432	БУЦИ	КРУШЕВАЦ
60	532516	4805457	БУЦИ	КРУШЕВАЦ
61	532512	4805466	БУЦИ	КРУШЕВАЦ
62	532507	4805475	БУЦИ	КРУШЕВАЦ
63	532501	4805487	БУЦИ	КРУШЕВАЦ
64	532491	4805506	БУЦИ	КРУШЕВАЦ
65	532486	4805513	БУЦИ	КРУШЕВАЦ
66	532478	4805524	БУЦИ	КРУШЕВАЦ
67	532469	4805539	БУЦИ	КРУШЕВАЦ
68	532448	4805570	БУЦИ	КРУШЕВАЦ
69	532445	4805574	БУЦИ	КРУШЕВАЦ
70	532451	4805575	БУЦИ	КРУШЕВАЦ
71	532458	4805577	БУЦИ	КРУШЕВАЦ
72	532469	4805579	БУЦИ	КРУШЕВАЦ
73	532480	4805582	БУЦИ	КРУШЕВАЦ
74	532485	4805583	БУЦИ	КРУШЕВАЦ
75	532506	4805588	БУЦИ	КРУШЕВАЦ
76	532515	4805593	БУЦИ	КРУШЕВАЦ
77	532524	4805600	БУЦИ	КРУШЕВАЦ
78	532529	4805604	БУЦИ	КРУШЕВАЦ
79	532539	4805612	БУЦИ	КРУШЕВАЦ
80	532542	4805617	БУЦИ	КРУШЕВАЦ
81	532546	4805623	БУЦИ	КРУШЕВАЦ
82	532551	4805630	БУЦИ	КРУШЕВАЦ
83	532549	4805631	БУЦИ	КРУШЕВАЦ
84	532534	4805640	БУЦИ	КРУШЕВАЦ
85	532523	4805647	БУЦИ	КРУШЕВАЦ
86	532507	4805656	БУЦИ	КРУШЕВАЦ
87	532470	4805677	БУЦИ	КРУШЕВАЦ
88	532470	4805677	БУЦИ	КРУШЕВАЦ
89	532422	4805702	БУЦИ	КРУШЕВАЦ
90	532418	4805703	БУЦИ	КРУШЕВАЦ
91	532407	4805703	БУЦИ	КРУШЕВАЦ
92	532398	4805703	БУЦИ	КРУШЕВАЦ
93	532385	4805704	БУЦИ	КРУШЕВАЦ
94	532385	4805711	БУЦИ	КРУШЕВАЦ
95	532387	4805720	БУЦИ	КРУШЕВАЦ
96	532387	4805720	БУЦИ	КРУШЕВАЦ
97	532391	4805722	БУЦИ	КРУШЕВАЦ
98	532397	4805726	БУЦИ	КРУШЕВАЦ
99	532398	4805726	БУЦИ	КРУШЕВАЦ
100	532408	4805732	БУЦИ	КРУШЕВАЦ
101	532415	4805737	БУЦИ	КРУШЕВАЦ
102	532416	4805739	БУЦИ	КРУШЕВАЦ
103	532416	4805744	БУЦИ	КРУШЕВАЦ
104	532416	4805747	БУЦИ	КРУШЕВАЦ
105	532418	4805748	БУЦИ	КРУШЕВАЦ
106	532425	4805751	БУЦИ	КРУШЕВАЦ
107	532426	4805749	БУЦИ	КРУШЕВАЦ

108	532443	4805731	БУЦИ	КРУШЕВАЦ
109	532456	4805723	БУЦИ	КРУШЕВАЦ
110	532468	4805715	БУЦИ	КРУШЕВАЦ
111	532489	4805703	БУЦИ	КРУШЕВАЦ
112	532501	4805696	БУЦИ	КРУШЕВАЦ
113	532510	4805696	БУЦИ	КРУШЕВАЦ
114	532521	4805700	БУЦИ	КРУШЕВАЦ
115	532540	4805703	БУЦИ	КРУШЕВАЦ
116	532557	4805697	БУЦИ	КРУШЕВАЦ
117	532610	4805667	БУЦИ	КРУШЕВАЦ
118	532639	4805664	БУЦИ	КРУШЕВАЦ
119	532673	4805671	БУЦИ	КРУШЕВАЦ
120	532702	4805680	БУЦИ	КРУШЕВАЦ
121	532701	4805686	БУЦИ	КРУШЕВАЦ
122	532695	4805742	БУЦИ	КРУШЕВАЦ
123	532695	4805749	БУЦИ	КРУШЕВАЦ
124	532695	4805749	БУЦИ	КРУШЕВАЦ
125	532696	4805760	БУЦИ	КРУШЕВАЦ
126	532696	4805761	БУЦИ	КРУШЕВАЦ
127	532696	4805764	БУЦИ	КРУШЕВАЦ
128	532697	4805801	БУЦИ	КРУШЕВАЦ
129	532698	4805805	БУЦИ	КРУШЕВАЦ
130	532699	4805807	БУЦИ	КРУШЕВАЦ
131	532703	4805817	БУЦИ	КРУШЕВАЦ
132	532704	4805821	БУЦИ	КРУШЕВАЦ
133	532727	4805835	БУЦИ	КРУШЕВАЦ
134	532734	4805839	БУЦИ	КРУШЕВАЦ
135	532745	4805846	БУЦИ	КРУШЕВАЦ
136	532747	4805847	БУЦИ	КРУШЕВАЦ
137	532764	4805847	БУЦИ	КРУШЕВАЦ
138	532769	4805847	БУЦИ	КРУШЕВАЦ
139	532792	4805847	БУЦИ	КРУШЕВАЦ
140	532800	4805853	БУЦИ	КРУШЕВАЦ
141	532804	4805856	БУЦИ	КРУШЕВАЦ
142	532806	4805863	БУЦИ	КРУШЕВАЦ
143	532806	4805863	БУЦИ	КРУШЕВАЦ
144	532800	4805875	БУЦИ	КРУШЕВАЦ
145	532799	4805877	БУЦИ	КРУШЕВАЦ
146	532791	4805886	БУЦИ	КРУШЕВАЦ
147	532783	4805892	БУЦИ	КРУШЕВАЦ
148	532764	4805896	БУЦИ	КРУШЕВАЦ
149	532762	4805896	БУЦИ	КРУШЕВАЦ
150	532734	4805893	БУЦИ	КРУШЕВАЦ
151	532730	4805892	БУЦИ	КРУШЕВАЦ
152	532698	4805886	БУЦИ	КРУШЕВАЦ
153	532669	4805886	БУЦИ	КРУШЕВАЦ
154	532649	4805884	БУЦИ	КРУШЕВАЦ
155	532635	4805884	БУЦИ	КРУШЕВАЦ
156	532629	4805887	БУЦИ	КРУШЕВАЦ
157	532626	4805896	БУЦИ	КРУШЕВАЦ
158	532626	4805903	БУЦИ	КРУШЕВАЦ
159	532628	4805903	БУЦИ	КРУШЕВАЦ
160	532638	4805905	БУЦИ	КРУШЕВАЦ
161	532657	4805909	БУЦИ	КРУШЕВАЦ
162	532669	4805913	БУЦИ	КРУШЕВАЦ
163	532673	4805917	БУЦИ	КРУШЕВАЦ
164	532673	4805921	БУЦИ	КРУШЕВАЦ
165	532672	4805923	БУЦИ	КРУШЕВАЦ
166	532666	4805930	БУЦИ	КРУШЕВАЦ
167	532653	4805937	БУЦИ	КРУШЕВАЦ
168	532633	4805936	БУЦИ	КРУШЕВАЦ
169	532616	4805934	БУЦИ	КРУШЕВАЦ
170	532579	4805917	БУЦИ	КРУШЕВАЦ
171	532560	4805912	БУЦИ	КРУШЕВАЦ
172	532538	4805911	БУЦИ	КРУШЕВАЦ
173	532523	4805918	БУЦИ	КРУШЕВАЦ
174	532534	4805921	БУЦИ	КРУШЕВАЦ
175	532550	4805925	БУЦИ	КРУШЕВАЦ
176	532593	4805939	БУЦИ	КРУШЕВАЦ

177	532601	4805942	БУЦИ	КРУШЕВАЦ
178	532652	4805956	БУЦИ	КРУШЕВАЦ
179	532666	4805959	БУЦИ	КРУШЕВАЦ
180	532681	4805962	БУЦИ	КРУШЕВАЦ
181	532701	4805961	БУЦИ	КРУШЕВАЦ
182	532715	4805958	БУЦИ	КРУШЕВАЦ
183	532718	4805958	БУЦИ	КРУШЕВАЦ
184	532740	4805950	БУЦИ	КРУШЕВАЦ
185	532761	4805940	БУЦИ	КРУШЕВАЦ
186	532779	4805926	БУЦИ	КРУШЕВАЦ
187	532787	4805917	БУЦИ	КРУШЕВАЦ
188	532806	4805918	БУЦИ	КРУШЕВАЦ
189	532834	4805919	БУЦИ	КРУШЕВАЦ
190	532877	4805919	БУЦИ	КРУШЕВАЦ
191	532891	4805922	БУЦИ	КРУШЕВАЦ
192	532901	4805927	БУЦИ	КРУШЕВАЦ
193	532905	4805933	БУЦИ	КРУШЕВАЦ
194	532904	4805936	БУЦИ	КРУШЕВАЦ
195	532904	4805943	БУЦИ	КРУШЕВАЦ
196	532896	4805958	БУЦИ	КРУШЕВАЦ
197	532884	4805987	БУЦИ	КРУШЕВАЦ
198	532870	4806013	БУЦИ	КРУШЕВАЦ
199	532853	4806048	БУЦИ	КРУШЕВАЦ
200	532836	4806082	БУЦИ	КРУШЕВАЦ
201	532831	4806092	БУЦИ	КРУШЕВАЦ
202	532824	4806109	БУЦИ	КРУШЕВАЦ
203	532819	4806121	БУЦИ	КРУШЕВАЦ
204	532826	4806117	БУЦИ	КРУШЕВАЦ
205	532838	4806109	БУЦИ	КРУШЕВАЦ
206	532853	4806100	БУЦИ	КРУШЕВАЦ
207	532881	4806087	БУЦИ	КРУШЕВАЦ
208	532889	4806082	БУЦИ	КРУШЕВАЦ
209	532902	4806076	БУЦИ	КРУШЕВАЦ
210	532905	4806082	БУЦИ	КРУШЕВАЦ
211	532915	4806105	БУЦИ	КРУШЕВАЦ
212	532917	4806109	БУЦИ	КРУШЕВАЦ
213	532932	4806136	БУЦИ	КРУШЕВАЦ
214	532933	4806142	БУЦИ	КРУШЕВАЦ
215	532938	4806164	БУЦИ	КРУШЕВАЦ
216	532949	4806209	БУЦИ	КРУШЕВАЦ
217	532950	4806213	БУЦИ	КРУШЕВАЦ
218	532950	4806216	БУЦИ	КРУШЕВАЦ
219	532958	4806257	БУЦИ	КРУШЕВАЦ
220	532959	4806260	БУЦИ	КРУШЕВАЦ
221	532972	4806283	БУЦИ	КРУШЕВАЦ
222	532994	4806303	БУЦИ	КРУШЕВАЦ
223	533008	4806321	БУЦИ	КРУШЕВАЦ
224	533015	4806341	БУЦИ	КРУШЕВАЦ
225	533015	4806341	БУЦИ	КРУШЕВАЦ
226	533014	4806360	БУЦИ	КРУШЕВАЦ
227	533007	4806375	БУЦИ	КРУШЕВАЦ
228	533004	4806385	БУЦИ	КРУШЕВАЦ
229	533007	4806390	БУЦИ	КРУШЕВАЦ
230	533015	4806403	БУЦИ	КРУШЕВАЦ
231	533030	4806449	БУЦИ	КРУШЕВАЦ
232	533030	4806450	БУЦИ	КРУШЕВАЦ
233	533034	4806472	БУЦИ	КРУШЕВАЦ
234	533027	4806493	БУЦИ	КРУШЕВАЦ
235	533021	4806514	БУЦИ	КРУШЕВАЦ
236	533020	4806524	БУЦИ	КРУШЕВАЦ
237	533022	4806527	БУЦИ	КРУШЕВАЦ
238	533028	4806534	БУЦИ	КРУШЕВАЦ
239	533045	4806552	БУЦИ	КРУШЕВАЦ
240	533041	4806552	БУЦИ	КРУШЕВАЦ
241	533020	4806554	БУЦИ	КРУШЕВАЦ
242	533003	4806554	БУЦИ	КРУШЕВАЦ
243	532975	4806556	БУЦИ	КРУШЕВАЦ
244	532947	4806564	БУЦИ	КРУШЕВАЦ
245	532944	4806578	БУЦИ	КРУШЕВАЦ

246	532947	4806580	БУЦИ	КРУШЕВАЦ
247	532961	4806591	БУЦИ	КРУШЕВАЦ
248	532984	4806602	БУЦИ	КРУШЕВАЦ
249	532993	4806607	БУЦИ	КРУШЕВАЦ
250	533014	4806608	БУЦИ	КРУШЕВАЦ
251	533020	4806609	БУЦИ	КРУШЕВАЦ
252	533021	4806616	БУЦИ	КРУШЕВАЦ
253	533022	4806623	БУЦИ	КРУШЕВАЦ
254	533026	4806638	БУЦИ	КРУШЕВАЦ
255	533026	4806638	БУЦИ	КРУШЕВАЦ
256	533031	4806647	БУЦИ	КРУШЕВАЦ
257	533034	4806656	БУЦИ	КРУШЕВАЦ
258	533043	4806665	БУЦИ	КРУШЕВАЦ
259	533063	4806683	БУЦИ	КРУШЕВАЦ
260	533075	4806701	БУЦИ	КРУШЕВАЦ
261	533080	4806714	БУЦИ	КРУШЕВАЦ
262	533091	4806731	БУЦИ	КРУШЕВАЦ
263	533099	4806746	БУЦИ	КРУШЕВАЦ
264	533105	4806754	БУЦИ	КРУШЕВАЦ
265	533109	4806757	БУЦИ	КРУШЕВАЦ
266	533110	4806758	БУЦИ	КРУШЕВАЦ
267	533112	4806758	БУЦИ	КРУШЕВАЦ
268	533114	4806758	БУЦИ	КРУШЕВАЦ
269	533120	4806758	БУЦИ	КРУШЕВАЦ
270	533128	4806757	БУЦИ	КРУШЕВАЦ
271	533143	4806752	БУЦИ	КРУШЕВАЦ
272	533159	4806750	БУЦИ	КРУШЕВАЦ
273	533164	4806752	БУЦИ	КРУШЕВАЦ
274	533166	4806756	БУЦИ	КРУШЕВАЦ
275	533164	4806768	БУЦИ	КРУШЕВАЦ
276	533155	4806782	БУЦИ	КРУШЕВАЦ
277	533146	4806800	БУЦИ	КРУШЕВАЦ
278	533143	4806810	БУЦИ	КРУШЕВАЦ
279	533144	4806822	БУЦИ	КРУШЕВАЦ
280	533149	4806826	БУЦИ	КРУШЕВАЦ
281	533186	4806812	БУЦИ	КРУШЕВАЦ
282	533193	4806817	БУЦИ	КРУШЕВАЦ
283	533202	4806823	БУЦИ	КРУШЕВАЦ
284	533220	4806827	БУЦИ	КРУШЕВАЦ
285	533246	4806833	БУЦИ	КРУШЕВАЦ
286	533247	4806840	БУЦИ	КРУШЕВАЦ
287	533250	4806871	БУЦИ	КРУШЕВАЦ
288	533250	4806871	БУЦИ	КРУШЕВАЦ
289	533269	4806866	БУЦИ	КРУШЕВАЦ
290	533275	4806864	БУЦИ	КРУШЕВАЦ
291	533308	4806853	БУЦИ	КРУШЕВАЦ
292	533335	4806849	БУЦИ	КРУШЕВАЦ
293	533363	4806840	БУЦИ	КРУШЕВАЦ
294	533392	4806834	БУЦИ	КРУШЕВАЦ
295	533417	4806833	БУЦИ	КРУШЕВАЦ
296	533441	4806832	БУЦИ	КРУШЕВАЦ
297	533477	4806829	БУЦИ	КРУШЕВАЦ
298	533522	4806825	БУЦИ	КРУШЕВАЦ
299	533549	4806821	БУЦИ	КРУШЕВАЦ
300	533569	4806817	БУЦИ	КРУШЕВАЦ
301	533581	4806814	БУЦИ	КРУШЕВАЦ
302	533591	4806810	БУЦИ	КРУШЕВАЦ
303	533600	4806805	БУЦИ	КРУШЕВАЦ
304	533612	4806798	БУЦИ	КРУШЕВАЦ
305	533625	4806788	БУЦИ	КРУШЕВАЦ
306	533644	4806773	БУЦИ	КРУШЕВАЦ
307	533668	4806756	БУЦИ	КРУШЕВАЦ
308	533695	4806739	БУЦИ	КРУШЕВАЦ
309	533718	4806721	БУЦИ	КРУШЕВАЦ
310	533756	4806701	БУЦИ	КРУШЕВАЦ
311	533787	4806686	БУЦИ	КРУШЕВАЦ
312	533817	4806673	БУЦИ	КРУШЕВАЦ
313	533839	4806664	БУЦИ	КРУШЕВАЦ
314	533860	4806653	БУЦИ	КРУШЕВАЦ

315	533864	4806657	БУЦИ	КРУШЕВАЦ
316	533872	4806667	БУЦИ	КРУШЕВАЦ
317	533880	4806676	БУЦИ	КРУШЕВАЦ
318	533889	4806686	БУЦИ	КРУШЕВАЦ
319	533897	4806695	БУЦИ	КРУШЕВАЦ
320	533906	4806705	БУЦИ	КРУШЕВАЦ
321	533914	4806714	БУЦИ	КРУШЕВАЦ
322	533920	4806723	БУЦИ	КРУШЕВАЦ
323	533926	4806731	БУЦИ	КРУШЕВАЦ
324	533932	4806742	БУЦИ	КРУШЕВАЦ
325	533939	4806752	БУЦИ	КРУШЕВАЦ
326	533947	4806763	БУЦИ	КРУШЕВАЦ
327	533953	4806775	БУЦИ	КРУШЕВАЦ
328	533959	4806787	БУЦИ	КРУШЕВАЦ
329	533962	4806796	БУЦИ	КРУШЕВАЦ
330	533964	4806806	БУЦИ	КРУШЕВАЦ
331	533966	4806816	БУЦИ	КРУШЕВАЦ
332	533966	4806831	БУЦИ	КРУШЕВАЦ
333	533966	4806840	БУЦИ	КРУШЕВАЦ
334	533964	4806848	БУЦИ	КРУШЕВАЦ
335	533961	4806856	БУЦИ	КРУШЕВАЦ
336	533957	4806868	БУЦИ	КРУШЕВАЦ
337	533956	4806879	БУЦИ	КРУШЕВАЦ
338	533955	4806889	БУЦИ	КРУШЕВАЦ
339	533954	4806900	БУЦИ	КРУШЕВАЦ
340	533951	4806910	БУЦИ	КРУШЕВАЦ
341	533948	4806923	БУЦИ	КРУШЕВАЦ
342	533945	4806934	БУЦИ	КРУШЕВАЦ
343	533938	4806946	БУЦИ	КРУШЕВАЦ
344	533931	4806956	БУЦИ	КРУШЕВАЦ
345	533925	4806964	БУЦИ	КРУШЕВАЦ
346	533917	4806975	БУЦИ	КРУШЕВАЦ
347	533909	4806982	БУЦИ	КРУШЕВАЦ
348	533900	4806987	БУЦИ	КРУШЕВАЦ
349	533890	4806994	БУЦИ	КРУШЕВАЦ
350	533878	4807002	БУЦИ	КРУШЕВАЦ
351	533869	4807009	БУЦИ	КРУШЕВАЦ
352	533860	4807016	БУЦИ	КРУШЕВАЦ
353	533850	4807022	БУЦИ	КРУШЕВАЦ
354	533843	4807027	БУЦИ	КРУШЕВАЦ
355	533834	4807031	БУЦИ	КРУШЕВАЦ
356	533822	4807035	БУЦИ	КРУШЕВАЦ
357	533812	4807039	БУЦИ	КРУШЕВАЦ
358	533807	4807041	БУЦИ	КРУШЕВАЦ
359	533800	4807046	БУЦИ	КРУШЕВАЦ
360	533794	4807053	БУЦИ	КРУШЕВАЦ
361	533789	4807061	БУЦИ	КРУШЕВАЦ
362	533765	4807086	БУЦИ	КРУШЕВАЦ
363	533728	4807123	БУЦИ	КРУШЕВАЦ
364	533667	4807178	БУЦИ	КРУШЕВАЦ
365	533626	4807212	БУЦИ	КРУШЕВАЦ
366	533591	4807229	БУЦИ	КРУШЕВАЦ
367	533538	4807263	БУЦИ	КРУШЕВАЦ
368	533480	4807317	БУЦИ	КРУШЕВАЦ
369	533464	4807370	БУЦИ	КРУШЕВАЦ
370	533459	4807413	БУЦИ	КРУШЕВАЦ
371	533458	4807445	БУЦИ	КРУШЕВАЦ
372	533427	4807487	БУЦИ	КРУШЕВАЦ
373	533410	4807512	БУЦИ	КРУШЕВАЦ
374	533426	4807538	БУЦИ	КРУШЕВАЦ
375	533464	4807565	БУЦИ	КРУШЕВАЦ
376	533483	4807601	БУЦИ	КРУШЕВАЦ
377	533489	4807638	БУЦИ	КРУШЕВАЦ
378	533498	4807687	БУЦИ	КРУШЕВАЦ
379	533501	4807713	БУЦИ	КРУШЕВАЦ
380	533503	4807738	БУЦИ	КРУШЕВАЦ
381	533501	4807758	БУЦИ	КРУШЕВАЦ
382	533461	4807837	БУЦИ	КРУШЕВАЦ
383	533419	4807896	БУЦИ	КРУШЕВАЦ

384	533419	4807896	БУЦИ	КРУШЕВАЦ
385	533402	4807920	БУЦИ	КРУШЕВАЦ
386	533393	4807932	БУЦИ	КРУШЕВАЦ
387	533315	4808041	БУЦИ	КРУШЕВАЦ
388	533268	4808131	БУЦИ	КРУШЕВАЦ
389	533223	4808189	БУЦИ	КРУШЕВАЦ
390	533155	4808244	БУЦИ	КРУШЕВАЦ
391	533114	4808278	БУЦИ	КРУШЕВАЦ
392	533137	4808371	БУЦИ	КРУШЕВАЦ
393	533150	4808434	БУЦИ	КРУШЕВАЦ
394	533142	4808557	БУЦИ	КРУШЕВАЦ
395	533139	4808614	БУЦИ	КРУШЕВАЦ
396	533138	4808623	БУЦИ	КРУШЕВАЦ
397	533136	4808662	БУЦИ	КРУШЕВАЦ
398	533140	4808667	БУЦИ	КРУШЕВАЦ

Граница затим прати спољну границу кп 1772/1 одакле затим улази у КО Петина и у следећим преломним тачкама пресеца кп 1737:

Бр. тачке	X	Y	КО	Општина
399	533319	4808587	ПЕТИНА	КРУШЕВАЦ
400	533320	4808587	ПЕТИНА	КРУШЕВАЦ
401	533321	4808588	ПЕТИНА	КРУШЕВАЦ
402	533354	4808606	ПЕТИНА	КРУШЕВАЦ
403	533356	4808607	ПЕТИНА	КРУШЕВАЦ
404	533413	4808638	ПЕТИНА	КРУШЕВАЦ
405	533439	4808656	ПЕТИНА	КРУШЕВАЦ
406	533494	4808694	ПЕТИНА	КРУШЕВАЦ
407	533495	4808694	ПЕТИНА	КРУШЕВАЦ
408	533520	4808661	ПЕТИНА	КРУШЕВАЦ
409	533546	4808633	ПЕТИНА	КРУШЕВАЦ
410	533562	4808616	ПЕТИНА	КРУШЕВАЦ
411	533591	4808624	ПЕТИНА	КРУШЕВАЦ
412	533616	4808638	ПЕТИНА	КРУШЕВАЦ
413	533640	4808654	ПЕТИНА	КРУШЕВАЦ
414	533657	4808659	ПЕТИНА	КРУШЕВАЦ
415	533699	4808659	ПЕТИНА	КРУШЕВАЦ
416	533722	4808652	ПЕТИНА	КРУШЕВАЦ
417	533726	4808623	ПЕТИНА	КРУШЕВАЦ
418	533725	4808585	ПЕТИНА	КРУШЕВАЦ
419	533731	4808561	ПЕТИНА	КРУШЕВАЦ
420	533742	4808529	ПЕТИНА	КРУШЕВАЦ
421	533754	4808507	ПЕТИНА	КРУШЕВАЦ
422	533739	4808496	ПЕТИНА	КРУШЕВАЦ
423	533720	4808483	ПЕТИНА	КРУШЕВАЦ
424	533712	4808473	ПЕТИНА	КРУШЕВАЦ

Граница затим улази у КО Рлица и у следећим преломним тачкама пресеца кп 844:

Бр. тачке	X	Y	КО	Општина
425	533723	4808469	РЛИЦА	КРУШЕВАЦ
426	533723	4808469	РЛИЦА	КРУШЕВАЦ
427	533725	4808466	РЛИЦА	КРУШЕВАЦ
428	533752	4808457	РЛИЦА	КРУШЕВАЦ
429	533768	4808436	РЛИЦА	КРУШЕВАЦ
430	533770	4808420	РЛИЦА	КРУШЕВАЦ
431	533782	4808404	РЛИЦА	КРУШЕВАЦ
432	533799	4808390	РЛИЦА	КРУШЕВАЦ
433	533817	4808368	РЛИЦА	КРУШЕВАЦ
434	533832	4808354	РЛИЦА	КРУШЕВАЦ
435	533854	4808339	РЛИЦА	КРУШЕВАЦ
436	533874	4808326	РЛИЦА	КРУШЕВАЦ
437	533891	4808309	РЛИЦА	КРУШЕВАЦ
438	533899	4808305	РЛИЦА	КРУШЕВАЦ
439	533913	4808304	РЛИЦА	КРУШЕВАЦ
440	533925	4808305	РЛИЦА	КРУШЕВАЦ
441	533935	4808305	РЛИЦА	КРУШЕВАЦ

442	533941	4808304	РЛИЦА	КРУШЕВАЦ
443	533946	4808295	РЛИЦА	КРУШЕВАЦ
444	533947	4808283	РЛИЦА	КРУШЕВАЦ
445	533952	4808271	РЛИЦА	КРУШЕВАЦ
446	533952	4808263	РЛИЦА	КРУШЕВАЦ
447	533956	4808251	РЛИЦА	КРУШЕВАЦ
448	533969	4808200	РЛИЦА	КРУШЕВАЦ
449	533974	4808183	РЛИЦА	КРУШЕВАЦ
450	533979	4808166	РЛИЦА	КРУШЕВАЦ
451	533992	4808114	РЛИЦА	КРУШЕВАЦ
452	533996	4808071	РЛИЦА	КРУШЕВАЦ
453	534001	4808054	РЛИЦА	КРУШЕВАЦ
454	534022	4808014	РЛИЦА	КРУШЕВАЦ
455	534038	4807996	РЛИЦА	КРУШЕВАЦ
456	534054	4807984	РЛИЦА	КРУШЕВАЦ
457	534065	4807969	РЛИЦА	КРУШЕВАЦ
458	534077	4807947	РЛИЦА	КРУШЕВАЦ
459	534093	4807920	РЛИЦА	КРУШЕВАЦ
460	534109	4807881	РЛИЦА	КРУШЕВАЦ
461	534109	4807881	РЛИЦА	КРУШЕВАЦ
462	534078	4807847	РЛИЦА	КРУШЕВАЦ
463	534076	4807844	РЛИЦА	КРУШЕВАЦ
464	534075	4807844	РЛИЦА	КРУШЕВАЦ
465	534018	4807780	РЛИЦА	КРУШЕВАЦ
466	534017	4807779	РЛИЦА	КРУШЕВАЦ
467	534001	4807752	РЛИЦА	КРУШЕВАЦ
468	534002	4807743	РЛИЦА	КРУШЕВАЦ
469	534003	4807734	РЛИЦА	КРУШЕВАЦ
470	534003	4807727	РЛИЦА	КРУШЕВАЦ
471	534004	4807717	РЛИЦА	КРУШЕВАЦ
472	534004	4807687	РЛИЦА	КРУШЕВАЦ
473	534000	4807655	РЛИЦА	КРУШЕВАЦ
474	534000	4807648	РЛИЦА	КРУШЕВАЦ
475	534001	4807638	РЛИЦА	КРУШЕВАЦ
476	534001	4807628	РЛИЦА	КРУШЕВАЦ
477	534001	4807617	РЛИЦА	КРУШЕВАЦ
478	534001	4807607	РЛИЦА	КРУШЕВАЦ
479	534000	4807595	РЛИЦА	КРУШЕВАЦ
480	534000	4807587	РЛИЦА	КРУШЕВАЦ
481	534003	4807571	РЛИЦА	КРУШЕВАЦ
482	534030	4807428	РЛИЦА	КРУШЕВАЦ
483	534056	4807350	РЛИЦА	КРУШЕВАЦ
484	534087	4807334	РЛИЦА	КРУШЕВАЦ
485	534132	4807309	РЛИЦА	КРУШЕВАЦ
486	534191	4807279	РЛИЦА	КРУШЕВАЦ
487	534208	4807279	РЛИЦА	КРУШЕВАЦ
488	534223	4807279	РЛИЦА	КРУШЕВАЦ
489	534234	4807281	РЛИЦА	КРУШЕВАЦ
490	534248	4807282	РЛИЦА	КРУШЕВАЦ
491	534252	4807280	РЛИЦА	КРУШЕВАЦ
492	534252	4807279	РЛИЦА	КРУШЕВАЦ
493	534261	4807282	РЛИЦА	КРУШЕВАЦ
494	534276	4807279	РЛИЦА	КРУШЕВАЦ
495	534288	4807273	РЛИЦА	КРУШЕВАЦ
496	534304	4807275	РЛИЦА	КРУШЕВАЦ
497	534322	4807283	РЛИЦА	КРУШЕВАЦ
498	534339	4807288	РЛИЦА	КРУШЕВАЦ
499	534352	4807289	РЛИЦА	КРУШЕВАЦ
500	534365	4807297	РЛИЦА	КРУШЕВАЦ
501	534374	4807300	РЛИЦА	КРУШЕВАЦ
502	534390	4807301	РЛИЦА	КРУШЕВАЦ
503	534401	4807306	РЛИЦА	КРУШЕВАЦ
504	534407	4807311	РЛИЦА	КРУШЕВАЦ
505	534413	4807320	РЛИЦА	КРУШЕВАЦ
506	534412	4807327	РЛИЦА	КРУШЕВАЦ
507	534408	4807331	РЛИЦА	КРУШЕВАЦ
508	534394	4807335	РЛИЦА	КРУШЕВАЦ
509	534374	4807338	РЛИЦА	КРУШЕВАЦ
510	534345	4807351	РЛИЦА	КРУШЕВАЦ

511	534332	4807365	РЛИЦА	КРУШЕВАЦ
512	534331	4807371	РЛИЦА	КРУШЕВАЦ
513	534334	4807378	РЛИЦА	КРУШЕВАЦ
514	534342	4807380	РЛИЦА	КРУШЕВАЦ
515	534344	4807381	РЛИЦА	КРУШЕВАЦ
516	534345	4807400	РЛИЦА	КРУШЕВАЦ
517	534345	4807422	РЛИЦА	КРУШЕВАЦ
518	534348	4807432	РЛИЦА	КРУШЕВАЦ
519	534352	4807435	РЛИЦА	КРУШЕВАЦ
520	534358	4807436	РЛИЦА	КРУШЕВАЦ
521	534369	4807435	РЛИЦА	КРУШЕВАЦ
522	534374	4807422	РЛИЦА	КРУШЕВАЦ
523	534394	4807411	РЛИЦА	КРУШЕВАЦ
524	534400	4807405	РЛИЦА	КРУШЕВАЦ
525	534408	4807394	РЛИЦА	КРУШЕВАЦ
526	534413	4807381	РЛИЦА	КРУШЕВАЦ
527	534414	4807383	РЛИЦА	КРУШЕВАЦ
528	534420	4807381	РЛИЦА	КРУШЕВАЦ
529	534428	4807381	РЛИЦА	КРУШЕВАЦ
530	534440	4807392	РЛИЦА	КРУШЕВАЦ
531	534446	4807400	РЛИЦА	КРУШЕВАЦ
532	534451	4807404	РЛИЦА	КРУШЕВАЦ
533	534460	4807404	РЛИЦА	КРУШЕВАЦ
534	534467	4807401	РЛИЦА	КРУШЕВАЦ
535	534477	4807394	РЛИЦА	КРУШЕВАЦ
536	534484	4807387	РЛИЦА	КРУШЕВАЦ
537	534486	4807380	РЛИЦА	КРУШЕВАЦ
538	534486	4807370	РЛИЦА	КРУШЕВАЦ
539	534486	4807362	РЛИЦА	КРУШЕВАЦ
540	534486	4807356	РЛИЦА	КРУШЕВАЦ
541	534488	4807351	РЛИЦА	КРУШЕВАЦ
542	534488	4807342	РЛИЦА	КРУШЕВАЦ
543	534498	4807332	РЛИЦА	КРУШЕВАЦ
544	534503	4807331	РЛИЦА	КРУШЕВАЦ
545	534513	4807328	РЛИЦА	КРУШЕВАЦ
546	534521	4807315	РЛИЦА	КРУШЕВАЦ
547	534535	4807307	РЛИЦА	КРУШЕВАЦ
548	534551	4807290	РЛИЦА	КРУШЕВАЦ
549	534552	4807290	РЛИЦА	КРУШЕВАЦ
550	534556	4807308	РЛИЦА	КРУШЕВАЦ
551	534570	4807318	РЛИЦА	КРУШЕВАЦ
552	534587	4807324	РЛИЦА	КРУШЕВАЦ
553	534607	4807324	РЛИЦА	КРУШЕВАЦ
554	534624	4807318	РЛИЦА	КРУШЕВАЦ
555	534653	4807292	РЛИЦА	КРУШЕВАЦ
556	534654	4807298	РЛИЦА	КРУШЕВАЦ
557	534691	4807297	РЛИЦА	КРУШЕВАЦ
558	534709	4807299	РЛИЦА	КРУШЕВАЦ
559	534713	4807312	РЛИЦА	КРУШЕВАЦ
560	534720	4807329	РЛИЦА	КРУШЕВАЦ
561	534727	4807345	РЛИЦА	КРУШЕВАЦ
562	534736	4807360	РЛИЦА	КРУШЕВАЦ
563	534753	4807365	РЛИЦА	КРУШЕВАЦ
564	534777	4807368	РЛИЦА	КРУШЕВАЦ
565	534780	4807369	РЛИЦА	КРУШЕВАЦ
566	534811	4807358	РЛИЦА	КРУШЕВАЦ
567	534837	4807362	РЛИЦА	КРУШЕВАЦ
568	534886	4807369	РЛИЦА	КРУШЕВАЦ
569	534912	4807378	РЛИЦА	КРУШЕВАЦ
570	534939	4807384	РЛИЦА	КРУШЕВАЦ
571	534957	4807383	РЛИЦА	КРУШЕВАЦ
572	534962	4807393	РЛИЦА	КРУШЕВАЦ
573	534980	4807435	РЛИЦА	КРУШЕВАЦ
574	534987	4807450	РЛИЦА	КРУШЕВАЦ
575	534993	4807471	РЛИЦА	КРУШЕВАЦ
576	534999	4807484	РЛИЦА	КРУШЕВАЦ
577	535021	4807493	РЛИЦА	КРУШЕВАЦ
578	535053	4807513	РЛИЦА	КРУШЕВАЦ
579	535071	4807529	РЛИЦА	КРУШЕВАЦ

580	535076	4807545	РЛИЦА	КРУШЕВАЦ
581	535087	4807565	РЛИЦА	КРУШЕВАЦ
582	535100	4807579	РЛИЦА	КРУШЕВАЦ
583	535114	4807590	РЛИЦА	КРУШЕВАЦ
584	535138	4807608	РЛИЦА	КРУШЕВАЦ
585	535158	4807612	РЛИЦА	КРУШЕВАЦ
586	535169	4807614	РЛИЦА	КРУШЕВАЦ
587	535184	4807626	РЛИЦА	КРУШЕВАЦ
588	535212	4807650	РЛИЦА	КРУШЕВАЦ
589	535251	4807684	РЛИЦА	КРУШЕВАЦ
590	535347	4807752	РЛИЦА	КРУШЕВАЦ
591	535445	4807810	РЛИЦА	КРУШЕВАЦ
592	535454	4807812	РЛИЦА	КРУШЕВАЦ
593	535474	4807825	РЛИЦА	КРУШЕВАЦ
594	535504	4807847	РЛИЦА	КРУШЕВАЦ
595	535523	4807863	РЛИЦА	КРУШЕВАЦ
596	535536	4807901	РЛИЦА	КРУШЕВАЦ
597	535554	4807940	РЛИЦА	КРУШЕВАЦ
598	535574	4807969	РЛИЦА	КРУШЕВАЦ
599	535587	4807982	РЛИЦА	КРУШЕВАЦ
600	535585	4807995	РЛИЦА	КРУШЕВАЦ
601	535620	4808021	РЛИЦА	КРУШЕВАЦ
602	535621	4808021	РЛИЦА	КРУШЕВАЦ
603	535642	4808010	РЛИЦА	КРУШЕВАЦ
604	535644	4808004	РЛИЦА	КРУШЕВАЦ
605	535643	4808003	РЛИЦА	КРУШЕВАЦ
606	535643	4807987	РЛИЦА	КРУШЕВАЦ
607	535643	4807978	РЛИЦА	КРУШЕВАЦ
608	535649	4807967	РЛИЦА	КРУШЕВАЦ
609	535654	4807967	РЛИЦА	КРУШЕВАЦ
610	535662	4807967	РЛИЦА	КРУШЕВАЦ
611	535668	4807974	РЛИЦА	КРУШЕВАЦ
612	535676	4807974	РЛИЦА	КРУШЕВАЦ
613	535685	4807971	РЛИЦА	КРУШЕВАЦ
614	535692	4807965	РЛИЦА	КРУШЕВАЦ
615	535701	4807961	РЛИЦА	КРУШЕВАЦ
616	535714	4807961	РЛИЦА	КРУШЕВАЦ
617	535721	4807961	РЛИЦА	КРУШЕВАЦ
618	535726	4807954	РЛИЦА	КРУШЕВАЦ
619	535727	4807948	РЛИЦА	КРУШЕВАЦ
620	535727	4807948	РЛИЦА	КРУШЕВАЦ
621	535766	4807925	РЛИЦА	КРУШЕВАЦ
622	535768	4807924	РЛИЦА	КРУШЕВАЦ
623	535780	4807923	РЛИЦА	КРУШЕВАЦ
624	535792	4807922	РЛИЦА	КРУШЕВАЦ
625	535811	4807931	РЛИЦА	КРУШЕВАЦ
626	535819	4807937	РЛИЦА	КРУШЕВАЦ
627	535845	4807950	РЛИЦА	КРУШЕВАЦ
628	535886	4807944	РЛИЦА	КРУШЕВАЦ
629	535928	4807947	РЛИЦА	КРУШЕВАЦ
630	535960	4807937	РЛИЦА	КРУШЕВАЦ
631	536001	4807905	РЛИЦА	КРУШЕВАЦ
632	536050	4807944	РЛИЦА	КРУШЕВАЦ
633	536050	4807944	РЛИЦА	КРУШЕВАЦ
634	536051	4807930	РЛИЦА	КРУШЕВАЦ
635	536053	4807912	РЛИЦА	КРУШЕВАЦ
636	536050	4807890	РЛИЦА	КРУШЕВАЦ
637	536037	4807878	РЛИЦА	КРУШЕВАЦ
638	536030	4807866	РЛИЦА	КРУШЕВАЦ
639	536031	4807850	РЛИЦА	КРУШЕВАЦ
640	536036	4807827	РЛИЦА	КРУШЕВАЦ

Граница локалитета затим улази у КО Срнадаље и у следећим преломним тачкама пресеца кп 105/1:

Бр. тачке	Х	У	КО	Општина
641	536034	4807789	СРНАДАЉЕ	КРУШЕВАЦ
642	536038	4807763	СРНАДАЉЕ	КРУШЕВАЦ
643	536023	4807758	СРНАДАЉЕ	КРУШЕВАЦ

644	535975	4807716	СРНАДАЉЕ	КРУШЕВАЦ
645	535982	4807714	СРНАДАЉЕ	КРУШЕВАЦ
646	536112	4807663	СРНАДАЉЕ	КРУШЕВАЦ
647	536102	4807644	СРНАДАЉЕ	КРУШЕВАЦ
648	536070	4807624	СРНАДАЉЕ	КРУШЕВАЦ
649	536014	4807612	СРНАДАЉЕ	КРУШЕВАЦ
650	535972	4807610	СРНАДАЉЕ	КРУШЕВАЦ
651	535960	4807611	СРНАДАЉЕ	КРУШЕВАЦ
652	535922	4807615	СРНАДАЉЕ	КРУШЕВАЦ
653	535856	4807623	СРНАДАЉЕ	КРУШЕВАЦ
654	535811	4807625	СРНАДАЉЕ	КРУШЕВАЦ
655	535755	4807619	СРНАДАЉЕ	КРУШЕВАЦ
656	535722	4807611	СРНАДАЉЕ	КРУШЕВАЦ
657	535715	4807640	СРНАДАЉЕ	КРУШЕВАЦ
658	535678	4807631	СРНАДАЉЕ	КРУШЕВАЦ
659	535655	4807624	СРНАДАЉЕ	КРУШЕВАЦ
660	535634	4807611	СРНАДАЉЕ	КРУШЕВАЦ
661	535609	4807585	СРНАДАЉЕ	КРУШЕВАЦ
662	535593	4807543	СРНАДАЉЕ	КРУШЕВАЦ
663	535581	4807516	СРНАДАЉЕ	КРУШЕВАЦ
664	535550	4807477	СРНАДАЉЕ	КРУШЕВАЦ
665	535526	4807450	СРНАДАЉЕ	КРУШЕВАЦ
666	535511	4807420	СРНАДАЉЕ	КРУШЕВАЦ
667	535511	4807386	СРНАДАЉЕ	КРУШЕВАЦ
668	535523	4807347	СРНАДАЉЕ	КРУШЕВАЦ
669	535550	4807309	СРНАДАЉЕ	КРУШЕВАЦ
670	535594	4807285	СРНАДАЉЕ	КРУШЕВАЦ
671	535621	4807253	СРНАДАЉЕ	КРУШЕВАЦ
672	535625	4807244	СРНАДАЉЕ	КРУШЕВАЦ
673	535618	4807233	СРНАДАЉЕ	КРУШЕВАЦ
674	535597	4807200	СРНАДАЉЕ	КРУШЕВАЦ
675	535604	4807172	СРНАДАЉЕ	КРУШЕВАЦ
676	535614	4807141	СРНАДАЉЕ	КРУШЕВАЦ
677	535612	4807142	СРНАДАЉЕ	КРУШЕВАЦ
678	535597	4807148	СРНАДАЉЕ	КРУШЕВАЦ
679	535585	4807137	СРНАДАЉЕ	КРУШЕВАЦ
680	535575	4807122	СРНАДАЉЕ	КРУШЕВАЦ
681	535572	4807103	СРНАДАЉЕ	КРУШЕВАЦ
682	535585	4807085	СРНАДАЉЕ	КРУШЕВАЦ
683	535585	4807058	СРНАДАЉЕ	КРУШЕВАЦ
684	535567	4807042	СРНАДАЉЕ	КРУШЕВАЦ
685	535556	4807033	СРНАДАЉЕ	КРУШЕВАЦ
686	535529	4807057	СРНАДАЉЕ	КРУШЕВАЦ
687	535523	4807065	СРНАДАЉЕ	КРУШЕВАЦ
688	535496	4807038	СРНАДАЉЕ	КРУШЕВАЦ
689	535495	4807024	СРНАДАЉЕ	КРУШЕВАЦ
690	535510	4807007	СРНАДАЉЕ	КРУШЕВАЦ
691	535511	4806985	СРНАДАЉЕ	КРУШЕВАЦ
692	535521	4806978	СРНАДАЉЕ	КРУШЕВАЦ
693	535526	4806976	СРНАДАЉЕ	КРУШЕВАЦ
694	535509	4806963	СРНАДАЉЕ	КРУШЕВАЦ
695	535487	4806971	СРНАДАЉЕ	КРУШЕВАЦ
696	535476	4806979	СРНАДАЉЕ	КРУШЕВАЦ
697	535452	4806986	СРНАДАЉЕ	КРУШЕВАЦ
698	535429	4806966	СРНАДАЉЕ	КРУШЕВАЦ
699	535391	4806949	СРНАДАЉЕ	КРУШЕВАЦ
700	535366	4806948	СРНАДАЉЕ	КРУШЕВАЦ
701	535341	4806948	СРНАДАЉЕ	КРУШЕВАЦ
702	535308	4806945	СРНАДАЉЕ	КРУШЕВАЦ
703	535285	4806919	СРНАДАЉЕ	КРУШЕВАЦ
704	535276	4806912	СРНАДАЉЕ	КРУШЕВАЦ
705	535258	4806913	СРНАДАЉЕ	КРУШЕВАЦ
706	535249	4806922	СРНАДАЉЕ	КРУШЕВАЦ
707	535249	4806938	СРНАДАЉЕ	КРУШЕВАЦ
708	535250	4806958	СРНАДАЉЕ	КРУШЕВАЦ
709	535247	4806983	СРНАДАЉЕ	КРУШЕВАЦ
710	535239	4807006	СРНАДАЉЕ	КРУШЕВАЦ
711	535225	4807030	СРНАДАЉЕ	КРУШЕВАЦ
712	535217	4807042	СРНАДАЉЕ	КРУШЕВАЦ

713	535201	4807049	СРНДАЉЕ	КРУШЕВАЦ
714	535180	4807049	СРНДАЉЕ	КРУШЕВАЦ
715	535155	4807044	СРНДАЉЕ	КРУШЕВАЦ
716	535132	4807086	СРНДАЉЕ	КРУШЕВАЦ
717	535094	4807085	СРНДАЉЕ	КРУШЕВАЦ
718	535060	4807092	СРНДАЉЕ	КРУШЕВАЦ
719	535034	4807086	СРНДАЉЕ	КРУШЕВАЦ
720	535020	4807076	СРНДАЉЕ	КРУШЕВАЦ
721	535021	4807060	СРНДАЉЕ	КРУШЕВАЦ
722	535017	4807048	СРНДАЉЕ	КРУШЕВАЦ
723	534989	4807044	СРНДАЉЕ	КРУШЕВАЦ
724	534951	4807041	СРНДАЉЕ	КРУШЕВАЦ
725	534920	4807039	СРНДАЉЕ	КРУШЕВАЦ
726	534907	4807046	СРНДАЉЕ	КРУШЕВАЦ
727	534899	4807051	СРНДАЉЕ	КРУШЕВАЦ
728	534876	4807066	СРНДАЉЕ	КРУШЕВАЦ
729	534849	4807079	СРНДАЉЕ	КРУШЕВАЦ
730	534823	4807073	СРНДАЉЕ	КРУШЕВАЦ
731	534791	4807060	СРНДАЉЕ	КРУШЕВАЦ
732	534738	4807053	СРНДАЉЕ	КРУШЕВАЦ
733	534674	4807051	СРНДАЉЕ	КРУШЕВАЦ
734	534672	4807044	СРНДАЉЕ	КРУШЕВАЦ
735	534694	4806966	СРНДАЉЕ	КРУШЕВАЦ
736	534699	4806955	СРНДАЉЕ	КРУШЕВАЦ
737	534623	4806936	СРНДАЉЕ	КРУШЕВАЦ
738	534623	4806925	СРНДАЉЕ	КРУШЕВАЦ
739	534621	4806920	СРНДАЉЕ	КРУШЕВАЦ
740	534609	4806916	СРНДАЉЕ	КРУШЕВАЦ
741	534597	4806914	СРНДАЉЕ	КРУШЕВАЦ
742	534580	4806915	СРНДАЉЕ	КРУШЕВАЦ
743	534574	4806921	СРНДАЉЕ	КРУШЕВАЦ
744	534559	4806928	СРНДАЉЕ	КРУШЕВАЦ
745	534553	4806934	СРНДАЉЕ	КРУШЕВАЦ
746	534532	4806932	СРНДАЉЕ	КРУШЕВАЦ
747	534520	4806932	СРНДАЉЕ	КРУШЕВАЦ
748	534508	4806920	СРНДАЉЕ	КРУШЕВАЦ
749	534503	4806915	СРНДАЉЕ	КРУШЕВАЦ
750	534489	4806904	СРНДАЉЕ	КРУШЕВАЦ
751	534473	4806901	СРНДАЉЕ	КРУШЕВАЦ
752	534461	4806890	СРНДАЉЕ	КРУШЕВАЦ
753	534460	4806879	СРНДАЉЕ	КРУШЕВАЦ
754	534458	4806867	СРНДАЉЕ	КРУШЕВАЦ
755	534455	4806861	СРНДАЉЕ	КРУШЕВАЦ
756	534446	4806855	СРНДАЉЕ	КРУШЕВАЦ
757	534423	4806843	СРНДАЉЕ	КРУШЕВАЦ
758	534409	4806837	СРНДАЉЕ	КРУШЕВАЦ
759	534444	4806762	СРНДАЉЕ	КРУШЕВАЦ
760	534455	4806738	СРНДАЉЕ	КРУШЕВАЦ
761	534456	4806736	СРНДАЉЕ	КРУШЕВАЦ
762	534463	4806721	СРНДАЉЕ	КРУШЕВАЦ
763	534496	4806662	СРНДАЉЕ	КРУШЕВАЦ
764	534533	4806598	СРНДАЉЕ	КРУШЕВАЦ
765	534550	4806580	СРНДАЉЕ	КРУШЕВАЦ
766	534552	4806578	СРНДАЉЕ	КРУШЕВАЦ
767	534554	4806576	СРНДАЉЕ	КРУШЕВАЦ
768	534556	4806574	СРНДАЉЕ	КРУШЕВАЦ
769	534557	4806573	СРНДАЉЕ	КРУШЕВАЦ
770	534559	4806571	СРНДАЉЕ	КРУШЕВАЦ
771	534561	4806567	СРНДАЉЕ	КРУШЕВАЦ
772	534567	4806562	СРНДАЉЕ	КРУШЕВАЦ
773	534562	4806562	СРНДАЉЕ	КРУШЕВАЦ
774	534550	4806561	СРНДАЉЕ	КРУШЕВАЦ
775	534549	4806561	СРНДАЉЕ	КРУШЕВАЦ
776	534545	4806561	СРНДАЉЕ	КРУШЕВАЦ
777	534543	4806561	СРНДАЉЕ	КРУШЕВАЦ
778	534542	4806560	СРНДАЉЕ	КРУШЕВАЦ
779	534540	4806560	СРНДАЉЕ	КРУШЕВАЦ
780	534539	4806559	СРНДАЉЕ	КРУШЕВАЦ
781	534494	4806547	СРНДАЉЕ	КРУШЕВАЦ

782	534465	4806542	СРНДАЉЕ	КРУШЕВАЦ
783	534446	4806535	СРНДАЉЕ	КРУШЕВАЦ
784	534427	4806524	СРНДАЉЕ	КРУШЕВАЦ
785	534411	4806512	СРНДАЉЕ	КРУШЕВАЦ
786	534407	4806510	СРНДАЉЕ	КРУШЕВАЦ
787	534417	4806488	СРНДАЉЕ	КРУШЕВАЦ
788	534445	4806458	СРНДАЉЕ	КРУШЕВАЦ
789	534467	4806438	СРНДАЉЕ	КРУШЕВАЦ
790	534491	4806417	СРНДАЉЕ	КРУШЕВАЦ
791	534510	4806400	СРНДАЉЕ	КРУШЕВАЦ
792	534527	4806376	СРНДАЉЕ	КРУШЕВАЦ
793	534546	4806349	СРНДАЉЕ	КРУШЕВАЦ
794	534566	4806328	СРНДАЉЕ	КРУШЕВАЦ
795	534577	4806314	СРНДАЉЕ	КРУШЕВАЦ
796	534589	4806308	СРНДАЉЕ	КРУШЕВАЦ
797	534603	4806302	СРНДАЉЕ	КРУШЕВАЦ
798	534614	4806299	СРНДАЉЕ	КРУШЕВАЦ
799	534625	4806294	СРНДАЉЕ	КРУШЕВАЦ
800	534635	4806280	СРНДАЉЕ	КРУШЕВАЦ
801	534647	4806260	СРНДАЉЕ	КРУШЕВАЦ
802	534654	4806242	СРНДАЉЕ	КРУШЕВАЦ
803	534661	4806213	СРНДАЉЕ	КРУШЕВАЦ
804	534623	4806208	СРНДАЉЕ	КРУШЕВАЦ
805	534605	4806206	СРНДАЉЕ	КРУШЕВАЦ
806	534524	4806194	СРНДАЉЕ	КРУШЕВАЦ
807	534466	4806184	СРНДАЉЕ	КРУШЕВАЦ
808	534373	4806143	СРНДАЉЕ	КРУШЕВАЦ
809	534342	4806145	СРНДАЉЕ	КРУШЕВАЦ
810	534340	4806145	СРНДАЉЕ	КРУШЕВАЦ
811	534348	4806136	СРНДАЉЕ	КРУШЕВАЦ
812	534354	4806127	СРНДАЉЕ	КРУШЕВАЦ
813	534351	4806116	СРНДАЉЕ	КРУШЕВАЦ
814	534341	4806101	СРНДАЉЕ	КРУШЕВАЦ
815	534328	4806085	СРНДАЉЕ	КРУШЕВАЦ
816	534317	4806070	СРНДАЉЕ	КРУШЕВАЦ
817	534305	4806055	СРНДАЉЕ	КРУШЕВАЦ
818	534297	4806039	СРНДАЉЕ	КРУШЕВАЦ
819	534294	4806030	СРНДАЉЕ	КРУШЕВАЦ
820	534288	4806019	СРНДАЉЕ	КРУШЕВАЦ
821	534283	4806005	СРНДАЉЕ	КРУШЕВАЦ
822	534281	4805986	СРНДАЉЕ	КРУШЕВАЦ
823	534282	4805973	СРНДАЉЕ	КРУШЕВАЦ
824	534286	4805955	СРНДАЉЕ	КРУШЕВАЦ
825	534289	4805947	СРНДАЉЕ	КРУШЕВАЦ
826	534292	4805929	СРНДАЉЕ	КРУШЕВАЦ
827	534288	4805922	СРНДАЉЕ	КРУШЕВАЦ
828	534276	4805913	СРНДАЉЕ	КРУШЕВАЦ
829	534256	4805911	СРНДАЉЕ	КРУШЕВАЦ
830	534239	4805905	СРНДАЉЕ	КРУШЕВАЦ
831	534229	4805902	СРНДАЉЕ	КРУШЕВАЦ
832	534210	4805895	СРНДАЉЕ	КРУШЕВАЦ
833	534197	4805888	СРНДАЉЕ	КРУШЕВАЦ
834	534176	4805881	СРНДАЉЕ	КРУШЕВАЦ
835	534160	4805876	СРНДАЉЕ	КРУШЕВАЦ

Из тачке са координатама $x = 534155$ $y = 4805867$ граница локалитета наставља да прати спољну границу кп 754 где у тачкама са координатама $x = 534127$ $y = 4805870$ и $x = 534132$ $y = 4805866$ пресеца исту кп, прати њену спољну границу и до следећих преломних тачака опет пресеца кп 105/1:

Бр. тачке	X	Y	КО	Општина
836	534334	4805783	СРНДАЉЕ	КРУШЕВАЦ
837	534346	4805765	СРНДАЉЕ	КРУШЕВАЦ
838	534362	4805754	СРНДАЉЕ	КРУШЕВАЦ
839	534365	4805741	СРНДАЉЕ	КРУШЕВАЦ
840	534395	4805717	СРНДАЉЕ	КРУШЕВАЦ
841	534387	4805713	СРНДАЉЕ	КРУШЕВАЦ
842	534386	4805683	СРНДАЉЕ	КРУШЕВАЦ
843	534386	4805680	СРНДАЉЕ	КРУШЕВАЦ

844	534384	4805655	СРНДАЉЕ	КРУШЕВАЦ
845	534384	4805651	СРНДАЉЕ	КРУШЕВАЦ
846	534382	4805631	СРНДАЉЕ	КРУШЕВАЦ
847	534383	4805620	СРНДАЉЕ	КРУШЕВАЦ
848	534383	4805607	СРНДАЉЕ	КРУШЕВАЦ
849	534382	4805602	СРНДАЉЕ	КРУШЕВАЦ
850	534392	4805593	СРНДАЉЕ	КРУШЕВАЦ
851	534410	4805598	СРНДАЉЕ	КРУШЕВАЦ
852	534430	4805602	СРНДАЉЕ	КРУШЕВАЦ
853	534448	4805603	СРНДАЉЕ	КРУШЕВАЦ
854	534457	4805585	СРНДАЉЕ	КРУШЕВАЦ
855	534472	4805570	СРНДАЉЕ	КРУШЕВАЦ
856	534492	4805565	СРНДАЉЕ	КРУШЕВАЦ
857	534506	4805562	СРНДАЉЕ	КРУШЕВАЦ
858	534505	4805533	СРНДАЉЕ	КРУШЕВАЦ
859	534491	4805439	СРНДАЉЕ	КРУШЕВАЦ
860	534484	4805371	СРНДАЉЕ	КРУШЕВАЦ
861	534547	4805364	СРНДАЉЕ	КРУШЕВАЦ
862	534622	4805352	СРНДАЉЕ	КРУШЕВАЦ
863	534680	4805339	СРНДАЉЕ	КРУШЕВАЦ
864	534737	4805329	СРНДАЉЕ	КРУШЕВАЦ
865	534761	4805321	СРНДАЉЕ	КРУШЕВАЦ
866	534765	4805316	СРНДАЉЕ	КРУШЕВАЦ
867	534778	4805309	СРНДАЉЕ	КРУШЕВАЦ
868	534794	4805303	СРНДАЉЕ	КРУШЕВАЦ
869	534828	4805308	СРНДАЉЕ	КРУШЕВАЦ
870	534834	4805310	СРНДАЉЕ	КРУШЕВАЦ
871	534863	4805320	СРНДАЉЕ	КРУШЕВАЦ
872	534887	4805328	СРНДАЉЕ	КРУШЕВАЦ
873	534897	4805329	СРНДАЉЕ	КРУШЕВАЦ
874	534922	4805364	СРНДАЉЕ	КРУШЕВАЦ
875	534944	4805386	СРНДАЉЕ	КРУШЕВАЦ
876	534973	4805398	СРНДАЉЕ	КРУШЕВАЦ
877	534992	4805418	СРНДАЉЕ	КРУШЕВАЦ
878	535018	4805462	СРНДАЉЕ	КРУШЕВАЦ
879	535054	4805495	СРНДАЉЕ	КРУШЕВАЦ
880	535055	4805496	СРНДАЉЕ	КРУШЕВАЦ
881	535058	4805516	СРНДАЉЕ	КРУШЕВАЦ
882	535060	4805547	СРНДАЉЕ	КРУШЕВАЦ
883	535064	4805566	СРНДАЉЕ	КРУШЕВАЦ
884	535061	4805578	СРНДАЉЕ	КРУШЕВАЦ
885	535035	4805595	СРНДАЉЕ	КРУШЕВАЦ
886	535064	4805601	СРНДАЉЕ	КРУШЕВАЦ
887	535106	4805610	СРНДАЉЕ	КРУШЕВАЦ
888	535131	4805623	СРНДАЉЕ	КРУШЕВАЦ
889	535168	4805645	СРНДАЉЕ	КРУШЕВАЦ
890	535193	4805647	СРНДАЉЕ	КРУШЕВАЦ
891	535227	4805642	СРНДАЉЕ	КРУШЕВАЦ
892	535252	4805646	СРНДАЉЕ	КРУШЕВАЦ
893	535278	4805643	СРНДАЉЕ	КРУШЕВАЦ
894	535335	4805638	СРНДАЉЕ	КРУШЕВАЦ
895	535364	4805626	СРНДАЉЕ	КРУШЕВАЦ
896	535338	4805613	СРНДАЉЕ	КРУШЕВАЦ
897	535316	4805603	СРНДАЉЕ	КРУШЕВАЦ
898	535269	4805581	СРНДАЉЕ	КРУШЕВАЦ
899	535207	4805558	СРНДАЉЕ	КРУШЕВАЦ
900	535163	4805499	СРНДАЉЕ	КРУШЕВАЦ
901	535130	4805441	СРНДАЉЕ	КРУШЕВАЦ
902	535123	4805409	СРНДАЉЕ	КРУШЕВАЦ
903	535116	4805381	СРНДАЉЕ	КРУШЕВАЦ
904	535113	4805371	СРНДАЉЕ	КРУШЕВАЦ
905	535116	4805323	СРНДАЉЕ	КРУШЕВАЦ
906	535130	4805310	СРНДАЉЕ	КРУШЕВАЦ
907	535153	4805280	СРНДАЉЕ	КРУШЕВАЦ
908	535179	4805235	СРНДАЉЕ	КРУШЕВАЦ
909	535197	4805207	СРНДАЉЕ	КРУШЕВАЦ
910	535224	4805178	СРНДАЉЕ	КРУШЕВАЦ
911	535263	4805157	СРНДАЉЕ	КРУШЕВАЦ
912	535272	4805154	СРНДАЉЕ	КРУШЕВАЦ

913	535286	4805151	СРНДАЉЕ	КРУШЕВАЦ
914	535316	4805144	СРНДАЉЕ	КРУШЕВАЦ
915	535345	4805135	СРНДАЉЕ	КРУШЕВАЦ
916	535357	4805133	СРНДАЉЕ	КРУШЕВАЦ
917	535388	4805128	СРНДАЉЕ	КРУШЕВАЦ
918	535416	4805123	СРНДАЉЕ	КРУШЕВАЦ
919	535425	4805117	СРНДАЉЕ	КРУШЕВАЦ
920	535445	4805101	СРНДАЉЕ	КРУШЕВАЦ
921	535448	4805097	СРНДАЉЕ	КРУШЕВАЦ
922	535449	4805070	СРНДАЉЕ	КРУШЕВАЦ
923	535457	4805042	СРНДАЉЕ	КРУШЕВАЦ
924	535460	4805030	СРНДАЉЕ	КРУШЕВАЦ
925	535469	4805021	СРНДАЉЕ	КРУШЕВАЦ
926	535482	4805005	СРНДАЉЕ	КРУШЕВАЦ
927	535496	4804982	СРНДАЉЕ	КРУШЕВАЦ
928	535512	4804952	СРНДАЉЕ	КРУШЕВАЦ
929	535534	4804932	СРНДАЉЕ	КРУШЕВАЦ
930	535596	4805001	СРНДАЉЕ	КРУШЕВАЦ
931	535644	4805057	СРНДАЉЕ	КРУШЕВАЦ
932	535692	4805150	СРНДАЉЕ	КРУШЕВАЦ
933	535696	4805158	СРНДАЉЕ	КРУШЕВАЦ
934	535722	4805092	СРНДАЉЕ	КРУШЕВАЦ
935	535731	4805062	СРНДАЉЕ	КРУШЕВАЦ
936	535735	4805050	СРНДАЉЕ	КРУШЕВАЦ
937	535788	4805006	СРНДАЉЕ	КРУШЕВАЦ
938	535792	4805003	СРНДАЉЕ	КРУШЕВАЦ
939	535803	4804988	СРНДАЉЕ	КРУШЕВАЦ
940	535810	4804978	СРНДАЉЕ	КРУШЕВАЦ
941	535830	4804950	СРНДАЉЕ	КРУШЕВАЦ
942	535865	4804900	СРНДАЉЕ	КРУШЕВАЦ
943	535882	4804881	СРНДАЉЕ	КРУШЕВАЦ
944	535904	4804851	СРНДАЉЕ	КРУШЕВАЦ
945	535911	4804843	СРНДАЉЕ	КРУШЕВАЦ
946	535927	4804902	СРНДАЉЕ	КРУШЕВАЦ
947	535931	4804910	СРНДАЉЕ	КРУШЕВАЦ
948	535954	4804946	СРНДАЉЕ	КРУШЕВАЦ
949	535996	4804977	СРНДАЉЕ	КРУШЕВАЦ
950	536075	4804993	СРНДАЉЕ	КРУШЕВАЦ
951	536107	4804996	СРНДАЉЕ	КРУШЕВАЦ
952	536171	4805001	СРНДАЉЕ	КРУШЕВАЦ
953	536249	4804999	СРНДАЉЕ	КРУШЕВАЦ
954	536324	4804978	СРНДАЉЕ	КРУШЕВАЦ
955	536332	4804985	СРНДАЉЕ	КРУШЕВАЦ
956	536359	4805009	СРНДАЉЕ	КРУШЕВАЦ
957	536386	4805041	СРНДАЉЕ	КРУШЕВАЦ
958	536411	4805078	СРНДАЉЕ	КРУШЕВАЦ
959	536412	4805080	СРНДАЉЕ	КРУШЕВАЦ
960	536439	4805115	СРНДАЉЕ	КРУШЕВАЦ
961	536457	4805152	СРНДАЉЕ	КРУШЕВАЦ
962	536477	4805149	СРНДАЉЕ	КРУШЕВАЦ
963	536552	4805140	СРНДАЉЕ	КРУШЕВАЦ
964	536570	4805138	СРНДАЉЕ	КРУШЕВАЦ
965	536607	4805135	СРНДАЉЕ	КРУШЕВАЦ
966	536626	4805133	СРНДАЉЕ	КРУШЕВАЦ
967	536642	4805132	СРНДАЉЕ	КРУШЕВАЦ
968	536675	4805131	СРНДАЉЕ	КРУШЕВАЦ
969	536707	4805131	СРНДАЉЕ	КРУШЕВАЦ
970	536708	4805132	СРНДАЉЕ	КРУШЕВАЦ
971	536712	4805131	СРНДАЉЕ	КРУШЕВАЦ
972	536713	4805131	СРНДАЉЕ	КРУШЕВАЦ
973	536717	4805132	СРНДАЉЕ	КРУШЕВАЦ
974	536719	4805132	СРНДАЉЕ	КРУШЕВАЦ
975	536743	4805132	СРНДАЉЕ	КРУШЕВАЦ
976	536775	4805135	СРНДАЉЕ	КРУШЕВАЦ
977	536797	4805135	СРНДАЉЕ	КРУШЕВАЦ
978	536808	4805135	СРНДАЉЕ	КРУШЕВАЦ
979	536844	4805135	СРНДАЉЕ	КРУШЕВАЦ
980	536882	4805131	СРНДАЉЕ	КРУШЕВАЦ
981	536922	4805129	СРНДАЉЕ	КРУШЕВАЦ

982	536930	4805128	СРНДАЉЕ	КРУШЕВАЦ
983	536968	4805123	СРНДАЉЕ	КРУШЕВАЦ
984	536986	4805118	СРНДАЉЕ	КРУШЕВАЦ
985	537036	4805099	СРНДАЉЕ	КРУШЕВАЦ
986	537073	4805083	СРНДАЉЕ	КРУШЕВАЦ
987	537080	4805080	СРНДАЉЕ	КРУШЕВАЦ
988	537120	4805066	СРНДАЉЕ	КРУШЕВАЦ

Из тачке бр. 988 граница локалитета наставља затим да прати спољну границу 105/1, одакле у следећим преломним тачкама опет пресеца кп 105/1:

Бр. тачке	Х	У	КО	Општина
989	536905	4804593	СРНДАЉЕ	КРУШЕВАЦ
990	536934	4804565	СРНДАЉЕ	КРУШЕВАЦ
991	536968	4804514	СРНДАЉЕ	КРУШЕВАЦ
992	537014	4804444	СРНДАЉЕ	КРУШЕВАЦ
993	537051	4804404	СРНДАЉЕ	КРУШЕВАЦ
994	537054	4804400	СРНДАЉЕ	КРУШЕВАЦ
995	537057	4804397	СРНДАЉЕ	КРУШЕВАЦ
996	537070	4804382	СРНДАЉЕ	КРУШЕВАЦ
997	537069	4804375	СРНДАЉЕ	КРУШЕВАЦ
998	537067	4804366	СРНДАЉЕ	КРУШЕВАЦ
999	537038	4804232	СРНДАЉЕ	КРУШЕВАЦ
1000	537036	4804223	СРНДАЉЕ	КРУШЕВАЦ
1001	537022	4804138	СРНДАЉЕ	КРУШЕВАЦ
1002	537000	4804088	СРНДАЉЕ	КРУШЕВАЦ
1003	536983	4804046	СРНДАЉЕ	КРУШЕВАЦ
1004	536974	4804027	СРНДАЉЕ	КРУШЕВАЦ
1005	537033	4804011	СРНДАЉЕ	КРУШЕВАЦ
1006	537060	4803992	СРНДАЉЕ	КРУШЕВАЦ
1007	537068	4803984	СРНДАЉЕ	КРУШЕВАЦ
1008	537073	4803976	СРНДАЉЕ	КРУШЕВАЦ
1009	537073	4803969	СРНДАЉЕ	КРУШЕВАЦ
1010	537073	4803958	СРНДАЉЕ	КРУШЕВАЦ
1011	537075	4803945	СРНДАЉЕ	КРУШЕВАЦ
1012	537084	4803937	СРНДАЉЕ	КРУШЕВАЦ
1013	537099	4803928	СРНДАЉЕ	КРУШЕВАЦ
1014	537127	4803918	СРНДАЉЕ	КРУШЕВАЦ
1015	537152	4803905	СРНДАЉЕ	КРУШЕВАЦ
1016	537300	4803875	СРНДАЉЕ	КРУШЕВАЦ
1017	537395	4803868	СРНДАЉЕ	КРУШЕВАЦ
1018	537484	4803862	СРНДАЉЕ	КРУШЕВАЦ
1019	537556	4803859	СРНДАЉЕ	КРУШЕВАЦ
1020	537624	4803875	СРНДАЉЕ	КРУШЕВАЦ
1021	537686	4803898	СРНДАЉЕ	КРУШЕВАЦ
1022	537734	4803939	СРНДАЉЕ	КРУШЕВАЦ
1023	537759	4803960	СРНДАЉЕ	КРУШЕВАЦ
1024	537818	4803979	СРНДАЉЕ	КРУШЕВАЦ
1025	537871	4803984	СРНДАЉЕ	КРУШЕВАЦ
1026	537927	4803952	СРНДАЉЕ	КРУШЕВАЦ
1027	538005	4803918	СРНДАЉЕ	КРУШЕВАЦ
1028	538001	4803958	СРНДАЉЕ	КРУШЕВАЦ
1029	537995	4803982	СРНДАЉЕ	КРУШЕВАЦ
1030	537984	4804003	СРНДАЉЕ	КРУШЕВАЦ
1031	537968	4804032	СРНДАЉЕ	КРУШЕВАЦ
1032	537955	4804082	СРНДАЉЕ	КРУШЕВАЦ
1033	537938	4804130	СРНДАЉЕ	КРУШЕВАЦ
1034	537925	4804206	СРНДАЉЕ	КРУШЕВАЦ
1035	537924	4804223	СРНДАЉЕ	КРУШЕВАЦ
1036	537922	4804249	СРНДАЉЕ	КРУШЕВАЦ
1037	537921	4804266	СРНДАЉЕ	КРУШЕВАЦ
1038	537837	4804403	СРНДАЉЕ	КРУШЕВАЦ
1039	537829	4804417	СРНДАЉЕ	КРУШЕВАЦ
1040	537810	4804448	СРНДАЉЕ	КРУШЕВАЦ
1041	537816	4804448	СРНДАЉЕ	КРУШЕВАЦ
1042	537825	4804446	СРНДАЉЕ	КРУШЕВАЦ
1043	537835	4804444	СРНДАЉЕ	КРУШЕВАЦ
1044	537837	4804444	СРНДАЉЕ	КРУШЕВАЦ

1045	537851	4804442	СРНДАЉЕ	КРУШЕВАЦ
1046	537861	4804438	СРНДАЉЕ	КРУШЕВАЦ
1047	537880	4804431	СРНДАЉЕ	КРУШЕВАЦ
1048	537902	4804422	СРНДАЉЕ	КРУШЕВАЦ
1049	537913	4804418	СРНДАЉЕ	КРУШЕВАЦ
1050	537932	4804414	СРНДАЉЕ	КРУШЕВАЦ
1051	537950	4804412	СРНДАЉЕ	КРУШЕВАЦ
1052	537973	4804410	СРНДАЉЕ	КРУШЕВАЦ
1053	537995	4804407	СРНДАЉЕ	КРУШЕВАЦ
1054	538009	4804402	СРНДАЉЕ	КРУШЕВАЦ
1055	538020	4804395	СРНДАЉЕ	КРУШЕВАЦ
1056	538034	4804388	СРНДАЉЕ	КРУШЕВАЦ
1057	538041	4804384	СРНДАЉЕ	КРУШЕВАЦ
1058	538056	4804375	СРНДАЉЕ	КРУШЕВАЦ
1059	538064	4804371	СРНДАЉЕ	КРУШЕВАЦ
1060	538081	4804358	СРНДАЉЕ	КРУШЕВАЦ
1061	538096	4804346	СРНДАЉЕ	КРУШЕВАЦ
1062	538108	4804339	СРНДАЉЕ	КРУШЕВАЦ
1063	538112	4804336	СРНДАЉЕ	КРУШЕВАЦ
1064	538125	4804328	СРНДАЉЕ	КРУШЕВАЦ
1065	538144	4804323	СРНДАЉЕ	КРУШЕВАЦ
1066	538147	4804332	СРНДАЉЕ	КРУШЕВАЦ
1067	538148	4804340	СРНДАЉЕ	КРУШЕВАЦ
1068	538154	4804380	СРНДАЉЕ	КРУШЕВАЦ
1069	538166	4804425	СРНДАЉЕ	КРУШЕВАЦ
1070	538191	4804492	СРНДАЉЕ	КРУШЕВАЦ
1071	538186	4804510	СРНДАЉЕ	КРУШЕВАЦ
1072	538179	4804542	СРНДАЉЕ	КРУШЕВАЦ
1073	538182	4804549	СРНДАЉЕ	КРУШЕВАЦ
1074	538201	4804590	СРНДАЉЕ	КРУШЕВАЦ
1075	538207	4804602	СРНДАЉЕ	КРУШЕВАЦ
1076	538210	4804609	СРНДАЉЕ	КРУШЕВАЦ
1077	538214	4804617	СРНДАЉЕ	КРУШЕВАЦ
1078	538214	4804641	СРНДАЉЕ	КРУШЕВАЦ
1079	538213	4804687	СРНДАЉЕ	КРУШЕВАЦ
1080	538198	4804721	СРНДАЉЕ	КРУШЕВАЦ
1081	538192	4804729	СРНДАЉЕ	КРУШЕВАЦ
1082	538137	4804797	СРНДАЉЕ	КРУШЕВАЦ
1083	538126	4804819	СРНДАЉЕ	КРУШЕВАЦ
1084	538122	4804828	СРНДАЉЕ	КРУШЕВАЦ
1085	538119	4804836	СРНДАЉЕ	КРУШЕВАЦ
1086	538118	4804838	СРНДАЉЕ	КРУШЕВАЦ
1087	538160	4804838	СРНДАЉЕ	КРУШЕВАЦ
1088	538209	4804835	СРНДАЉЕ	КРУШЕВАЦ
1089	538244	4804843	СРНДАЉЕ	КРУШЕВАЦ
1090	538315	4804862	СРНДАЉЕ	КРУШЕВАЦ
1091	538352	4804871	СРНДАЉЕ	КРУШЕВАЦ
1092	538404	4804875	СРНДАЉЕ	КРУШЕВАЦ
1093	538441	4804873	СРНДАЉЕ	КРУШЕВАЦ
1094	538468	4804866	СРНДАЉЕ	КРУШЕВАЦ
1095	538472	4804865	СРНДАЉЕ	КРУШЕВАЦ
1096	538495	4804853	СРНДАЉЕ	КРУШЕВАЦ
1097	538505	4804848	СРНДАЉЕ	КРУШЕВАЦ
1098	538534	4804832	СРНДАЉЕ	КРУШЕВАЦ
1099	538609	4804781	СРНДАЉЕ	КРУШЕВАЦ
1100	538625	4804773	СРНДАЉЕ	КРУШЕВАЦ
1101	538653	4804755	СРНДАЉЕ	КРУШЕВАЦ
1102	538654	4804754	СРНДАЉЕ	КРУШЕВАЦ

Граница локалитет затим наставља да прати спољну границу кп 105/1 и недалеко улази у КО Велика Плана, општина Прокупље, где прати спољну границу кп 1/1 до наредних преломних тачака у којима сече катастарске општине следећим редом: Велика Плана (општина Прокупље), Срндаље (општина Крушевац), Велика Плана (општина Прокупље), Горња Бресница (Прокупље), Срндаље (општина Крушевац), Горња Бресница (Прокупље), Велика Плана (општина Прокупље), Срндаље (општина Крушевац), Горња Бресница (Прокупље), Велика Плана (општина Крушевац), Срндаље (општина Крушевац), Велика Плана (општина Прокупље), Срндаље (општина Крушевац), Велика Плана (општина Прокупље), Срндаље (општина Крушевац) и Велика Плана (општина Прокупље):

Бр. тачке	Х	У	КО	Општина
1103	538503	4803568	ВЕЛИКА ПЛАНА	ПРОКУПЉЕ
1104	538487	4803588	ВЕЛИКА ПЛАНА	ПРОКУПЉЕ
1105	538482	4803594	ВЕЛИКА ПЛАНА	ПРОКУПЉЕ
1106	538473	4803598	ВЕЛИКА ПЛАНА	ПРОКУПЉЕ
1107	538461	4803603	ВЕЛИКА ПЛАНА	ПРОКУПЉЕ
1108	538428	4803603	ВЕЛИКА ПЛАНА	ПРОКУПЉЕ
1109	538385	4803612	ВЕЛИКА ПЛАНА	ПРОКУПЉЕ
1110	538330	4803654	ВЕЛИКА ПЛАНА	ПРОКУПЉЕ
1111	538286	4803671	ВЕЛИКА ПЛАНА	ПРОКУПЉЕ
1112	538252	4803672	ВЕЛИКА ПЛАНА	ПРОКУПЉЕ
1113	538250	4803672	ВЕЛИКА ПЛАНА	ПРОКУПЉЕ
1114	538221	4803653	ВЕЛИКА ПЛАНА	ПРОКУПЉЕ
1115	538184	4803647	ВЕЛИКА ПЛАНА	ПРОКУПЉЕ
1116	538141	4803633	ВЕЛИКА ПЛАНА	ПРОКУПЉЕ
1117	538108	4803617	ВЕЛИКА ПЛАНА	ПРОКУПЉЕ
1118	538073	4803611	ВЕЛИКА ПЛАНА	ПРОКУПЉЕ
1119	538003	4803629	ВЕЛИКА ПЛАНА	ПРОКУПЉЕ
1120	538001	4803629	ВЕЛИКА ПЛАНА	ПРОКУПЉЕ
1121	537967	4803615	ВЕЛИКА ПЛАНА	ПРОКУПЉЕ
1122	537990	4803630	ВЕЛИКА ПЛАНА	ПРОКУПЉЕ
1123	537987	4803656	ВЕЛИКА ПЛАНА	ПРОКУПЉЕ
1124	537980	4803673	ВЕЛИКА ПЛАНА	ПРОКУПЉЕ
1125	537962	4803714	ВЕЛИКА ПЛАНА	ПРОКУПЉЕ
1126	537939	4803717	ВЕЛИКА ПЛАНА	ПРОКУПЉЕ
1127	537927	4803695	ВЕЛИКА ПЛАНА	ПРОКУПЉЕ
1128	537926	4803693	ВЕЛИКА ПЛАНА	ПРОКУПЉЕ
1129	537916	4803678	ВЕЛИКА ПЛАНА	ПРОКУПЉЕ
1130	537921	4803673	ВЕЛИКА ПЛАНА	ПРОКУПЉЕ
1131	537927	4803667	ВЕЛИКА ПЛАНА	ПРОКУПЉЕ
1132	537916	4803642	ВЕЛИКА ПЛАНА	ПРОКУПЉЕ
1133	537913	4803639	ВЕЛИКА ПЛАНА	ПРОКУПЉЕ
1134	537910	4803637	ВЕЛИКА ПЛАНА	ПРОКУПЉЕ
1135	537895	4803625	ВЕЛИКА ПЛАНА	ПРОКУПЉЕ
1136	537883	4803611	ВЕЛИКА ПЛАНА	ПРОКУПЉЕ
1137	537883	4803611	ВЕЛИКА ПЛАНА	ПРОКУПЉЕ
1138	537882	4803610	СРНДАЉЕ	КРУШЕВАЦ
1139	537869	4803592	СРНДАЉЕ	КРУШЕВАЦ
1140	537866	4803588	СРНДАЉЕ	КРУШЕВАЦ
1141	537863	4803582	СРНДАЉЕ	КРУШЕВАЦ
1142	537858	4803572	СРНДАЉЕ	КРУШЕВАЦ
1143	537857	4803571	СРНДАЉЕ	КРУШЕВАЦ
1144	537847	4803577	СРНДАЉЕ	КРУШЕВАЦ
1145	537825	4803583	СРНДАЉЕ	КРУШЕВАЦ
1146	537824	4803583	СРНДАЉЕ	КРУШЕВАЦ
1147	537799	4803588	СРНДАЉЕ	КРУШЕВАЦ
1148	537784	4803591	СРНДАЉЕ	КРУШЕВАЦ
1149	537776	4803594	СРНДАЉЕ	КРУШЕВАЦ
1150	537773	4803596	СРНДАЉЕ	КРУШЕВАЦ
1151	537760	4803609	СРНДАЉЕ	КРУШЕВАЦ
1152	537744	4803620	СРНДАЉЕ	КРУШЕВАЦ
1153	537742	4803620	СРНДАЉЕ	КРУШЕВАЦ
1154	537734	4803623	СРНДАЉЕ	КРУШЕВАЦ
1155	537719	4803623	СРНДАЉЕ	КРУШЕВАЦ
1156	537692	4803619	СРНДАЉЕ	КРУШЕВАЦ
1157	537664	4803616	СРНДАЉЕ	КРУШЕВАЦ
1158	537651	4803615	СРНДАЉЕ	КРУШЕВАЦ
1159	537639	4803611	СРНДАЉЕ	КРУШЕВАЦ
1160	537626	4803604	СРНДАЉЕ	КРУШЕВАЦ
1161	537617	4803599	СРНДАЉЕ	КРУШЕВАЦ
1162	537611	4803598	СРНДАЉЕ	КРУШЕВАЦ
1163	537549	4803598	СРНДАЉЕ	КРУШЕВАЦ
1164	537534	4803597	СРНДАЉЕ	КРУШЕВАЦ
1165	537520	4803595	СРНДАЉЕ	КРУШЕВАЦ
1166	537491	4803588	СРНДАЉЕ	КРУШЕВАЦ
1167	537471	4803585	СРНДАЉЕ	КРУШЕВАЦ
1168	537455	4803584	СРНДАЉЕ	КРУШЕВАЦ
1169	537436	4803587	СРНДАЉЕ	КРУШЕВАЦ
1170	537427	4803587	СРНДАЉЕ	КРУШЕВАЦ

1171	537417	4803583	СРНДАЉЕ	КРУШЕВАЦ
1172	537410	4803578	СРНДАЉЕ	КРУШЕВАЦ
1173	537409	4803577	СРНДАЉЕ	КРУШЕВАЦ
1174	537408	4803573	СРНДАЉЕ	КРУШЕВАЦ
1175	537408	4803573	СРНДАЉЕ	КРУШЕВАЦ
1176	537406	4803575	СРНДАЉЕ	КРУШЕВАЦ
1177	537406	4803574	ВЕЛИКА ПЛАНА	ПРОКУПЉЕ
1178	537405	4803573	ВЕЛИКА ПЛАНА	ПРОКУПЉЕ
1179	537407	4803521	ВЕЛИКА ПЛАНА	ПРОКУПЉЕ
1180	537424	4803480	ВЕЛИКА ПЛАНА	ПРОКУПЉЕ
1181	537423	4803467	ВЕЛИКА ПЛАНА	ПРОКУПЉЕ
1182	537420	4803467	ВЕЛИКА ПЛАНА	ПРОКУПЉЕ
1183	537406	4803495	ВЕЛИКА ПЛАНА	ПРОКУПЉЕ
1184	537373	4803537	ВЕЛИКА ПЛАНА	ПРОКУПЉЕ
1185	537328	4803611	ВЕЛИКА ПЛАНА	ПРОКУПЉЕ
1186	537265	4803663	ВЕЛИКА ПЛАНА	ПРОКУПЉЕ
1187	537215	4803687	ВЕЛИКА ПЛАНА	ПРОКУПЉЕ
1188	537177	4803693	ВЕЛИКА ПЛАНА	ПРОКУПЉЕ
1189	537148	4803698	ВЕЛИКА ПЛАНА	ПРОКУПЉЕ
1190	537092	4803716	ВЕЛИКА ПЛАНА	ПРОКУПЉЕ
1191	537045	4803735	ВЕЛИКА ПЛАНА	ПРОКУПЉЕ
1192	536997	4803753	ВЕЛИКА ПЛАНА	ПРОКУПЉЕ
1193	536961	4803762	ВЕЛИКА ПЛАНА	ПРОКУПЉЕ
1194	536959	4803762	ВЕЛИКА ПЛАНА	ПРОКУПЉЕ
1195	536852	4803710	ВЕЛИКА ПЛАНА	ПРОКУПЉЕ
1196	536785	4803672	ВЕЛИКА ПЛАНА	ПРОКУПЉЕ
1197	536716	4803632	ВЕЛИКА ПЛАНА	ПРОКУПЉЕ
1198	536652	4803602	ВЕЛИКА ПЛАНА	ПРОКУПЉЕ
1199	536634	4803601	ВЕЛИКА ПЛАНА	ПРОКУПЉЕ
1200	536633	4803602	ВЕЛИКА ПЛАНА	ПРОКУПЉЕ
1201	536580	4803645	ВЕЛИКА ПЛАНА	ПРОКУПЉЕ
1202	536528	4803701	ВЕЛИКА ПЛАНА	ПРОКУПЉЕ
1203	536495	4803746	ВЕЛИКА ПЛАНА	ПРОКУПЉЕ
1204	536476	4803771	ВЕЛИКА ПЛАНА	ПРОКУПЉЕ
1205	536434	4803819	ВЕЛИКА ПЛАНА	ПРОКУПЉЕ
1206	536392	4803866	ВЕЛИКА ПЛАНА	ПРОКУПЉЕ
1207	536334	4803956	ВЕЛИКА ПЛАНА	ПРОКУПЉЕ
1208	536298	4804002	ВЕЛИКА ПЛАНА	ПРОКУПЉЕ
1209	536261	4804036	ВЕЛИКА ПЛАНА	ПРОКУПЉЕ
1210	536257	4804038	ВЕЛИКА ПЛАНА	ПРОКУПЉЕ
1211	536250	4804043	ВЕЛИКА ПЛАНА	ПРОКУПЉЕ
1212	536249	4804044	ВЕЛИКА ПЛАНА	ПРОКУПЉЕ
1213	536214	4804069	ВЕЛИКА ПЛАНА	ПРОКУПЉЕ
1214	536212	4804072	ВЕЛИКА ПЛАНА	ПРОКУПЉЕ
1215	536185	4804087	ВЕЛИКА ПЛАНА	ПРОКУПЉЕ
1216	536129	4804100	ВЕЛИКА ПЛАНА	ПРОКУПЉЕ
1217	536060	4804112	ВЕЛИКА ПЛАНА	ПРОКУПЉЕ
1218	536009	4804122	ВЕЛИКА ПЛАНА	ПРОКУПЉЕ
1219	535958	4804105	ВЕЛИКА ПЛАНА	ПРОКУПЉЕ
1220	535922	4804088	ВЕЛИКА ПЛАНА	ПРОКУПЉЕ
1221	535881	4804088	ВЕЛИКА ПЛАНА	ПРОКУПЉЕ
1222	535815	4804093	ВЕЛИКА ПЛАНА	ПРОКУПЉЕ
1223	535806	4804106	ГОРЊА БРЕСНИЦА	ПРОКУПЉЕ
1224	535805	4804108	ГОРЊА БРЕСНИЦА	ПРОКУПЉЕ
1225	535799	4804123	ГОРЊА БРЕСНИЦА	ПРОКУПЉЕ
1226	535787	4804179	ГОРЊА БРЕСНИЦА	ПРОКУПЉЕ
1227	535742	4804226	ГОРЊА БРЕСНИЦА	ПРОКУПЉЕ
1228	535745	4804248	ГОРЊА БРЕСНИЦА	ПРОКУПЉЕ
1229	535769	4804287	ГОРЊА БРЕСНИЦА	ПРОКУПЉЕ
1230	535769	4804288	ГОРЊА БРЕСНИЦА	ПРОКУПЉЕ
1231	535768	4804302	ГОРЊА БРЕСНИЦА	ПРОКУПЉЕ
1232	535762	4804353	ГОРЊА БРЕСНИЦА	ПРОКУПЉЕ
1233	535761	4804355	ГОРЊА БРЕСНИЦА	ПРОКУПЉЕ
1234	535724	4804428	ГОРЊА БРЕСНИЦА	ПРОКУПЉЕ
1235	535688	4804492	ГОРЊА БРЕСНИЦА	ПРОКУПЉЕ
1236	535662	4804540	ГОРЊА БРЕСНИЦА	ПРОКУПЉЕ
1237	535668	4804559	ГОРЊА БРЕСНИЦА	ПРОКУПЉЕ
1238	535668	4804559	ГОРЊА БРЕСНИЦА	ПРОКУПЉЕ
1239	535668	4804561	СРНДАЉЕ	КРУШЕВАЦ

1240	535669	4804562	СРНДАЉЕ	КРУШЕВАЦ
1241	535669	4804562	СРНДАЉЕ	КРУШЕВАЦ
1242	535671	4804564	СРНДАЉЕ	КРУШЕВАЦ
1243	535676	4804564	СРНДАЉЕ	КРУШЕВАЦ
1244	535686	4804562	СРНДАЉЕ	КРУШЕВАЦ
1245	535699	4804559	СРНДАЉЕ	КРУШЕВАЦ
1246	535717	4804555	СРНДАЉЕ	КРУШЕВАЦ
1247	535729	4804552	СРНДАЉЕ	КРУШЕВАЦ
1248	535741	4804550	СРНДАЉЕ	КРУШЕВАЦ
1249	535761	4804547	СРНДАЉЕ	КРУШЕВАЦ
1250	535779	4804546	СРНДАЉЕ	КРУШЕВАЦ
1251	535799	4804543	СРНДАЉЕ	КРУШЕВАЦ
1252	535806	4804543	СРНДАЉЕ	КРУШЕВАЦ
1253	535825	4804541	СРНДАЉЕ	КРУШЕВАЦ
1254	535834	4804540	СРНДАЉЕ	КРУШЕВАЦ
1255	535843	4804540	СРНДАЉЕ	КРУШЕВАЦ
1256	535848	4804541	СРНДАЉЕ	КРУШЕВАЦ
1257	535857	4804541	СРНДАЉЕ	КРУШЕВАЦ
1258	535878	4804545	СРНДАЉЕ	КРУШЕВАЦ
1259	535886	4804547	СРНДАЉЕ	КРУШЕВАЦ
1260	535897	4804549	СРНДАЉЕ	КРУШЕВАЦ
1261	535904	4804550	СРНДАЉЕ	КРУШЕВАЦ
1262	535908	4804551	СРНДАЉЕ	КРУШЕВАЦ
1263	535918	4804554	СРНДАЉЕ	КРУШЕВАЦ
1264	535933	4804560	СРНДАЉЕ	КРУШЕВАЦ
1265	535947	4804562	СРНДАЉЕ	КРУШЕВАЦ
1266	535956	4804562	СРНДАЉЕ	КРУШЕВАЦ
1267	535962	4804560	СРНДАЉЕ	КРУШЕВАЦ
1268	535933	4804509	СРНДАЉЕ	КРУШЕВАЦ
1269	535931	4804506	СРНДАЉЕ	КРУШЕВАЦ
1270	535924	4804505	СРНДАЉЕ	КРУШЕВАЦ
1271	535915	4804505	СРНДАЉЕ	КРУШЕВАЦ
1272	535909	4804503	СРНДАЉЕ	КРУШЕВАЦ
1273	535865	4804494	СРНДАЉЕ	КРУШЕВАЦ
1274	535851	4804487	СРНДАЉЕ	КРУШЕВАЦ
1275	535841	4804451	СРНДАЉЕ	КРУШЕВАЦ
1276	535839	4804442	ГОРЊА БРЕСНИЦА	ПРОКУПЉЕ
1277	535840	4804441	ГОРЊА БРЕСНИЦА	ПРОКУПЉЕ
1278	535840	4804439	ГОРЊА БРЕСНИЦА	ПРОКУПЉЕ
1279	535838	4804441	ГОРЊА БРЕСНИЦА	ПРОКУПЉЕ
1280	535838	4804441	ГОРЊА БРЕСНИЦА	ПРОКУПЉЕ
1281	535840	4804439	ГОРЊА БРЕСНИЦА	ПРОКУПЉЕ
1282	535840	4804439	ГОРЊА БРЕСНИЦА	ПРОКУПЉЕ
1283	535843	4804414	ГОРЊА БРЕСНИЦА	ПРОКУПЉЕ
1284	535841	4804403	ГОРЊА БРЕСНИЦА	ПРОКУПЉЕ
1285	535838	4804392	ГОРЊА БРЕСНИЦА	ПРОКУПЉЕ
1286	535837	4804368	ГОРЊА БРЕСНИЦА	ПРОКУПЉЕ
1287	535841	4804345	ГОРЊА БРЕСНИЦА	ПРОКУПЉЕ
1288	535853	4804330	ГОРЊА БРЕСНИЦА	ПРОКУПЉЕ
1289	535873	4804304	ВЕЛИКА ПЛАНА	ПРОКУПЉЕ
1290	535895	4804302	ВЕЛИКА ПЛАНА	ПРОКУПЉЕ
1291	535925	4804312	ВЕЛИКА ПЛАНА	ПРОКУПЉЕ
1292	535925	4804312	ВЕЛИКА ПЛАНА	ПРОКУПЉЕ
1293	535927	4804312	ВЕЛИКА ПЛАНА	ПРОКУПЉЕ
1294	535927	4804312	ВЕЛИКА ПЛАНА	ПРОКУПЉЕ
1295	535927	4804312	ВЕЛИКА ПЛАНА	ПРОКУПЉЕ
1296	535930	4804308	ВЕЛИКА ПЛАНА	ПРОКУПЉЕ
1297	535938	4804322	СРНДАЉЕ	КРУШЕВАЦ
1298	535940	4804331	СРНДАЉЕ	КРУШЕВАЦ
1299	535948	4804362	СРНДАЉЕ	КРУШЕВАЦ
1300	535950	4804372	СРНДАЉЕ	КРУШЕВАЦ
1301	535950	4804396	СРНДАЉЕ	КРУШЕВАЦ
1302	535942	4804437	СРНДАЉЕ	КРУШЕВАЦ
1303	535939	4804452	СРНДАЉЕ	КРУШЕВАЦ
1304	535970	4804498	СРНДАЉЕ	КРУШЕВАЦ
1305	535972	4804503	СРНДАЉЕ	КРУШЕВАЦ
1306	535977	4804507	СРНДАЉЕ	КРУШЕВАЦ
1307	535980	4804513	СРНДАЉЕ	КРУШЕВАЦ
1308	535982	4804516	СРНДАЉЕ	КРУШЕВАЦ

1309	535985	4804529	СРНДАЉЕ	КРУШЕВАЦ
1310	535988	4804532	СРНДАЉЕ	КРУШЕВАЦ
1311	535987	4804538	СРНДАЉЕ	КРУШЕВАЦ
1312	535987	4804546	СРНДАЉЕ	КРУШЕВАЦ
1313	535986	4804552	СРНДАЉЕ	КРУШЕВАЦ
1314	535985	4804555	СРНДАЉЕ	КРУШЕВАЦ
1315	535982	4804560	СРНДАЉЕ	КРУШЕВАЦ
1316	535972	4804568	СРНДАЉЕ	КРУШЕВАЦ
1317	535967	4804569	СРНДАЉЕ	КРУШЕВАЦ
1318	535957	4804572	СРНДАЉЕ	КРУШЕВАЦ
1319	535946	4804572	СРНДАЉЕ	КРУШЕВАЦ
1320	535931	4804570	СРНДАЉЕ	КРУШЕВАЦ
1321	535914	4804564	СРНДАЉЕ	КРУШЕВАЦ
1322	535906	4804561	СРНДАЉЕ	КРУШЕВАЦ
1323	535895	4804559	СРНДАЉЕ	КРУШЕВАЦ
1324	535876	4804555	СРНДАЉЕ	КРУШЕВАЦ
1325	535856	4804551	СРНДАЉЕ	КРУШЕВАЦ
1326	535834	4804550	СРНДАЉЕ	КРУШЕВАЦ
1327	535807	4804553	СРНДАЉЕ	КРУШЕВАЦ
1328	535780	4804556	СРНДАЉЕ	КРУШЕВАЦ
1329	535762	4804557	СРНДАЉЕ	КРУШЕВАЦ
1330	535742	4804560	СРНДАЉЕ	КРУШЕВАЦ
1331	535719	4804565	СРНДАЉЕ	КРУШЕВАЦ
1332	535708	4804567	СРНДАЉЕ	КРУШЕВАЦ
1333	535703	4804569	СРНДАЉЕ	КРУШЕВАЦ
1334	535702	4804569	СРНДАЉЕ	КРУШЕВАЦ
1335	535688	4804572	СРНДАЉЕ	КРУШЕВАЦ
1336	535677	4804574	СРНДАЉЕ	КРУШЕВАЦ
1337	535669	4804574	СРНДАЉЕ	КРУШЕВАЦ
1338	535668	4804573	СРНДАЉЕ	КРУШЕВАЦ
1339	535663	4804570	СРНДАЉЕ	КРУШЕВАЦ
1340	535660	4804567	СРНДАЉЕ	КРУШЕВАЦ
1341	535660	4804566	СРНДАЉЕ	КРУШЕВАЦ
1342	535668	4804561	СРНДАЉЕ	КРУШЕВАЦ
1343	535668	4804561	СРНДАЉЕ	КРУШЕВАЦ
1344	535660	4804566	СРНДАЉЕ	КРУШЕВАЦ
1345	535659	4804565	ГОРЊА БРЕСНИЦА	ПРОКУПЉЕ
1346	535652	4804560	ГОРЊА БРЕСНИЦА	ПРОКУПЉЕ
1347	535644	4804556	ГОРЊА БРЕСНИЦА	ПРОКУПЉЕ
1348	535681	4804488	ГОРЊА БРЕСНИЦА	ПРОКУПЉЕ
1349	535717	4804425	ГОРЊА БРЕСНИЦА	ПРОКУПЉЕ
1350	535744	4804371	ГОРЊА БРЕСНИЦА	ПРОКУПЉЕ
1351	535754	4804352	ГОРЊА БРЕСНИЦА	ПРОКУПЉЕ
1352	535761	4804289	ГОРЊА БРЕСНИЦА	ПРОКУПЉЕ
1353	535737	4804251	ГОРЊА БРЕСНИЦА	ПРОКУПЉЕ
1354	535734	4804224	ГОРЊА БРЕСНИЦА	ПРОКУПЉЕ
1355	535735	4804222	ГОРЊА БРЕСНИЦА	ПРОКУПЉЕ
1356	535780	4804175	ГОРЊА БРЕСНИЦА	ПРОКУПЉЕ
1357	535791	4804121	ГОРЊА БРЕСНИЦА	ПРОКУПЉЕ
1358	535799	4804102	ГОРЊА БРЕСНИЦА	ПРОКУПЉЕ
1359	535800	4804100	ГОРЊА БРЕСНИЦА	ПРОКУПЉЕ
1360	535810	4804087	ВЕЛИКА ПЛАНА	ПРОКУПЉЕ
1361	535812	4804085	ВЕЛИКА ПЛАНА	ПРОКУПЉЕ
1362	535881	4804080	ВЕЛИКА ПЛАНА	ПРОКУПЉЕ
1363	535924	4804081	ВЕЛИКА ПЛАНА	ПРОКУПЉЕ
1364	535961	4804097	ВЕЛИКА ПЛАНА	ПРОКУПЉЕ
1365	536010	4804114	ВЕЛИКА ПЛАНА	ПРОКУПЉЕ
1366	536058	4804104	ВЕЛИКА ПЛАНА	ПРОКУПЉЕ
1367	536127	4804092	ВЕЛИКА ПЛАНА	ПРОКУПЉЕ
1368	536182	4804079	ВЕЛИКА ПЛАНА	ПРОКУПЉЕ
1369	536234	4804050	ВЕЛИКА ПЛАНА	ПРОКУПЉЕ
1370	536292	4803997	ВЕЛИКА ПЛАНА	ПРОКУПЉЕ
1371	536328	4803952	ВЕЛИКА ПЛАНА	ПРОКУПЉЕ
1372	536386	4803861	ВЕЛИКА ПЛАНА	ПРОКУПЉЕ
1373	536428	4803813	ВЕЛИКА ПЛАНА	ПРОКУПЉЕ
1374	536470	4803766	ВЕЛИКА ПЛАНА	ПРОКУПЉЕ
1375	536490	4803739	ВЕЛИКА ПЛАНА	ПРОКУПЉЕ
1376	536522	4803696	ВЕЛИКА ПЛАНА	ПРОКУПЉЕ
1377	536574	4803639	ВЕЛИКА ПЛАНА	ПРОКУПЉЕ

1378	536630	4803594	ВЕЛИКА ПЛАНА	ПРОКУПЉЕ
1379	536632	4803593	ВЕЛИКА ПЛАНА	ПРОКУПЉЕ
1380	536653	4803594	ВЕЛИКА ПЛАНА	ПРОКУПЉЕ
1381	536719	4803625	ВЕЛИКА ПЛАНА	ПРОКУПЉЕ
1382	536807	4803674	ВЕЛИКА ПЛАНА	ПРОКУПЉЕ
1383	536856	4803703	ВЕЛИКА ПЛАНА	ПРОКУПЉЕ
1384	536961	4803754	ВЕЛИКА ПЛАНА	ПРОКУПЉЕ
1385	536994	4803745	ВЕЛИКА ПЛАНА	ПРОКУПЉЕ
1386	537042	4803728	ВЕЛИКА ПЛАНА	ПРОКУПЉЕ
1387	537089	4803709	ВЕЛИКА ПЛАНА	ПРОКУПЉЕ
1388	537146	4803690	ВЕЛИКА ПЛАНА	ПРОКУПЉЕ
1389	537172	4803686	ВЕЛИКА ПЛАНА	ПРОКУПЉЕ
1390	537213	4803680	ВЕЛИКА ПЛАНА	ПРОКУПЉЕ
1391	537260	4803656	ВЕЛИКА ПЛАНА	ПРОКУПЉЕ
1392	537322	4803605	ВЕЛИКА ПЛАНА	ПРОКУПЉЕ
1393	537366	4803532	ВЕЛИКА ПЛАНА	ПРОКУПЉЕ
1394	537399	4803491	ВЕЛИКА ПЛАНА	ПРОКУПЉЕ
1395	537414	4803461	ВЕЛИКА ПЛАНА	ПРОКУПЉЕ
1396	537415	4803460	ВЕЛИКА ПЛАНА	ПРОКУПЉЕ
1397	537416	4803459	ВЕЛИКА ПЛАНА	ПРОКУПЉЕ
1398	537428	4803460	ВЕЛИКА ПЛАНА	ПРОКУПЉЕ
1399	537430	4803461	ВЕЛИКА ПЛАНА	ПРОКУПЉЕ
1400	537431	4803463	ВЕЛИКА ПЛАНА	ПРОКУПЉЕ
1401	537432	4803482	ВЕЛИКА ПЛАНА	ПРОКУПЉЕ
1402	537414	4803523	ВЕЛИКА ПЛАНА	ПРОКУПЉЕ
1403	537413	4803570	ВЕЛИКА ПЛАНА	ПРОКУПЉЕ
1404	537413	4803570	ВЕЛИКА ПЛАНА	ПРОКУПЉЕ
1405	537413	4803570	ВЕЛИКА ПЛАНА	ПРОКУПЉЕ
1406	537415	4803569	ВЕЛИКА ПЛАНА	ПРОКУПЉЕ
1407	537416	4803568	ВЕЛИКА ПЛАНА	ПРОКУПЉЕ
1408	537418	4803571	СРНДАЉЕ	КРУШЕВАЦ
1409	537422	4803574	СРНДАЉЕ	КРУШЕВАЦ
1410	537428	4803577	СРНДАЉЕ	КРУШЕВАЦ
1411	537436	4803577	СРНДАЉЕ	КРУШЕВАЦ
1412	537452	4803574	СРНДАЉЕ	КРУШЕВАЦ
1413	537455	4803574	СРНДАЉЕ	КРУШЕВАЦ
1414	537472	4803575	СРНДАЉЕ	КРУШЕВАЦ
1415	537493	4803578	СРНДАЉЕ	КРУШЕВАЦ
1416	537497	4803579	СРНДАЉЕ	КРУШЕВАЦ
1417	537522	4803585	СРНДАЉЕ	КРУШЕВАЦ
1418	537534	4803587	СРНДАЉЕ	КРУШЕВАЦ
1419	537535	4803587	СРНДАЉЕ	КРУШЕВАЦ
1420	537544	4803588	СРНДАЉЕ	КРУШЕВАЦ
1421	537550	4803588	СРНДАЉЕ	КРУШЕВАЦ
1422	537604	4803588	СРНДАЉЕ	КРУШЕВАЦ
1423	537612	4803588	СРНДАЉЕ	КРУШЕВАЦ
1424	537620	4803590	СРНДАЉЕ	КРУШЕВАЦ
1425	537630	4803595	СРНДАЉЕ	КРУШЕВАЦ
1426	537642	4803602	СРНДАЉЕ	КРУШЕВАЦ
1427	537653	4803605	СРНДАЉЕ	КРУШЕВАЦ
1428	537661	4803606	СРНДАЉЕ	КРУШЕВАЦ
1429	537691	4803609	СРНДАЉЕ	КРУШЕВАЦ
1430	537693	4803609	СРНДАЉЕ	КРУШЕВАЦ
1431	537720	4803613	СРНДАЉЕ	КРУШЕВАЦ
1432	537733	4803613	СРНДАЉЕ	КРУШЕВАЦ
1433	537744	4803608	СРНДАЉЕ	КРУШЕВАЦ
1434	537753	4803601	СРНДАЉЕ	КРУШЕВАЦ
1435	537767	4803588	СРНДАЉЕ	КРУШЕВАЦ
1436	537767	4803588	СРНДАЉЕ	КРУШЕВАЦ
1437	537769	4803587	СРНДАЉЕ	КРУШЕВАЦ
1438	537777	4803583	СРНДАЉЕ	КРУШЕВАЦ
1439	537797	4803578	СРНДАЉЕ	КРУШЕВАЦ
1440	537823	4803573	СРНДАЉЕ	КРУШЕВАЦ
1441	537843	4803567	СРНДАЉЕ	КРУШЕВАЦ
1442	537846	4803566	СРНДАЉЕ	КРУШЕВАЦ
1443	537846	4803558	СРНДАЉЕ	КРУШЕВАЦ
1444	537791	4803551	СРНДАЉЕ	КРУШЕВАЦ
1445	537757	4803557	СРНДАЉЕ	КРУШЕВАЦ
1446	537741	4803559	СРНДАЉЕ	КРУШЕВАЦ

1447	537735	4803562	СРНДАЉЕ	КРУШЕВАЦ
1448	537721	4803568	СРНДАЉЕ	КРУШЕВАЦ
1449	537709	4803571	СРНДАЉЕ	КРУШЕВАЦ
1450	537701	4803570	СРНДАЉЕ	КРУШЕВАЦ
1451	537693	4803568	СРНДАЉЕ	КРУШЕВАЦ
1452	537692	4803567	СРНДАЉЕ	КРУШЕВАЦ
1453	537689	4803563	СРНДАЉЕ	КРУШЕВАЦ
1454	537686	4803559	СРНДАЉЕ	КРУШЕВАЦ
1455	537685	4803557	СРНДАЉЕ	КРУШЕВАЦ
1456	537684	4803549	СРНДАЉЕ	КРУШЕВАЦ
1457	537686	4803542	СРНДАЉЕ	КРУШЕВАЦ
1458	537687	4803540	СРНДАЉЕ	КРУШЕВАЦ
1459	537697	4803533	СРНДАЉЕ	КРУШЕВАЦ
1460	537720	4803524	СРНДАЉЕ	КРУШЕВАЦ
1461	537731	4803518	СРНДАЉЕ	КРУШЕВАЦ
1462	537741	4803512	СРНДАЉЕ	КРУШЕВАЦ
1463	537756	4803500	СРНДАЉЕ	КРУШЕВАЦ
1464	537758	4803498	СРНДАЉЕ	КРУШЕВАЦ
1465	537769	4803485	СРНДАЉЕ	КРУШЕВАЦ
1466	537768	4803484	СРНДАЉЕ	КРУШЕВАЦ
1467	537768	4803484	СРНДАЉЕ	КРУШЕВАЦ
1468	537784	4803463	ВЕЛИКА ПЛАНА	ПРОКУПЉЕ
1469	537787	4803417	ВЕЛИКА ПЛАНА	ПРОКУПЉЕ
1470	537782	4803404	ВЕЛИКА ПЛАНА	ПРОКУПЉЕ
1471	537750	4803374	ВЕЛИКА ПЛАНА	ПРОКУПЉЕ
1472	537751	4803379	ВЕЛИКА ПЛАНА	ПРОКУПЉЕ
1473	537760	4803399	ВЕЛИКА ПЛАНА	ПРОКУПЉЕ
1474	537765	4803412	ВЕЛИКА ПЛАНА	ПРОКУПЉЕ
1475	537772	4803414	ВЕЛИКА ПЛАНА	ПРОКУПЉЕ
1476	537775	4803421	ВЕЛИКА ПЛАНА	ПРОКУПЉЕ
1477	537775	4803425	ВЕЛИКА ПЛАНА	ПРОКУПЉЕ
1478	537770	4803433	ВЕЛИКА ПЛАНА	ПРОКУПЉЕ
1479	537760	4803433	ВЕЛИКА ПЛАНА	ПРОКУПЉЕ
1480	537721	4803447	ВЕЛИКА ПЛАНА	ПРОКУПЉЕ
1481	537697	4803453	ВЕЛИКА ПЛАНА	ПРОКУПЉЕ
1482	537689	4803455	СРНДАЉЕ	КРУШЕВАЦ
1483	537684	4803454	СРНДАЉЕ	КРУШЕВАЦ
1484	537684	4803454	СРНДАЉЕ	КРУШЕВАЦ
1485	537681	4803455	СРНДАЉЕ	КРУШЕВАЦ
1486	537679	4803455	СРНДАЉЕ	КРУШЕВАЦ
1487	537679	4803455	СРНДАЉЕ	КРУШЕВАЦ
1488	537678	4803455	СРНДАЉЕ	КРУШЕВАЦ
1489	537678	4803455	СРНДАЉЕ	КРУШЕВАЦ
1490	537663	4803449	ВЕЛИКА ПЛАНА	ПРОКУПЉЕ
1491	537660	4803448	ВЕЛИКА ПЛАНА	ПРОКУПЉЕ
1492	537665	4803441	ВЕЛИКА ПЛАНА	ПРОКУПЉЕ
1493	537679	4803420	ВЕЛИКА ПЛАНА	ПРОКУПЉЕ
1494	537691	4803393	ВЕЛИКА ПЛАНА	ПРОКУПЉЕ
1495	537691	4803371	ВЕЛИКА ПЛАНА	ПРОКУПЉЕ
1496	537691	4803362	ВЕЛИКА ПЛАНА	ПРОКУПЉЕ
1497	537692	4803345	ВЕЛИКА ПЛАНА	ПРОКУПЉЕ
1498	537693	4803342	ВЕЛИКА ПЛАНА	ПРОКУПЉЕ
1499	537700	4803341	ВЕЛИКА ПЛАНА	ПРОКУПЉЕ
1500	537701	4803339	ВЕЛИКА ПЛАНА	ПРОКУПЉЕ
1501	537706	4803301	ВЕЛИКА ПЛАНА	ПРОКУПЉЕ
1502	537713	4803246	ВЕЛИКА ПЛАНА	ПРОКУПЉЕ
1503	537718	4803239	ВЕЛИКА ПЛАНА	ПРОКУПЉЕ
1504	537729	4803225	ВЕЛИКА ПЛАНА	ПРОКУПЉЕ
1505	537734	4803218	ВЕЛИКА ПЛАНА	ПРОКУПЉЕ
1506	537735	4803217	ВЕЛИКА ПЛАНА	ПРОКУПЉЕ
1507	537737	4803217	ВЕЛИКА ПЛАНА	ПРОКУПЉЕ
1508	537739	4803218	ВЕЛИКА ПЛАНА	ПРОКУПЉЕ
1509	537746	4803225	ВЕЛИКА ПЛАНА	ПРОКУПЉЕ
1510	537748	4803227	ВЕЛИКА ПЛАНА	ПРОКУПЉЕ
1511	537755	4803234	ВЕЛИКА ПЛАНА	ПРОКУПЉЕ
1512	537756	4803235	ВЕЛИКА ПЛАНА	ПРОКУПЉЕ
1513	537756	4803244	ВЕЛИКА ПЛАНА	ПРОКУПЉЕ
1514	537755	4803268	ВЕЛИКА ПЛАНА	ПРОКУПЉЕ
1515	537754	4803305	ВЕЛИКА ПЛАНА	ПРОКУПЉЕ

1654	537733	4802239	ВЕЛИКА ПЛАНА	ПРОКУПЉЕ
1655	537719	4802231	ВЕЛИКА ПЛАНА	ПРОКУПЉЕ
1656	537693	4802205	ВЕЛИКА ПЛАНА	ПРОКУПЉЕ
1657	537683	4802192	ВЕЛИКА ПЛАНА	ПРОКУПЉЕ
1658	537671	4802179	ВЕЛИКА ПЛАНА	ПРОКУПЉЕ
1659	537655	4802169	ВЕЛИКА ПЛАНА	ПРОКУПЉЕ
1660	537643	4802168	ВЕЛИКА ПЛАНА	ПРОКУПЉЕ
1661	537634	4802168	ВЕЛИКА ПЛАНА	ПРОКУПЉЕ
1662	537622	4802172	ВЕЛИКА ПЛАНА	ПРОКУПЉЕ
1663	537612	4802178	ВЕЛИКА ПЛАНА	ПРОКУПЉЕ
1664	537599	4802182	ВЕЛИКА ПЛАНА	ПРОКУПЉЕ
1665	537587	4802185	ВЕЛИКА ПЛАНА	ПРОКУПЉЕ
1666	537573	4802185	ВЕЛИКА ПЛАНА	ПРОКУПЉЕ
1667	537562	4802186	ВЕЛИКА ПЛАНА	ПРОКУПЉЕ
1668	537554	4802189	ВЕЛИКА ПЛАНА	ПРОКУПЉЕ
1669	537546	4802193	ВЕЛИКА ПЛАНА	ПРОКУПЉЕ
1670	537535	4802198	ВЕЛИКА ПЛАНА	ПРОКУПЉЕ
1671	537524	4802199	ВЕЛИКА ПЛАНА	ПРОКУПЉЕ
1672	537509	4802199	ВЕЛИКА ПЛАНА	ПРОКУПЉЕ
1673	537498	4802201	ВЕЛИКА ПЛАНА	ПРОКУПЉЕ
1674	537484	4802202	ВЕЛИКА ПЛАНА	ПРОКУПЉЕ
1675	537468	4802204	ВЕЛИКА ПЛАНА	ПРОКУПЉЕ
1676	537444	4802211	ВЕЛИКА ПЛАНА	ПРОКУПЉЕ
1677	537430	4802217	ВЕЛИКА ПЛАНА	ПРОКУПЉЕ
1678	537431	4802222	ВЕЛИКА ПЛАНА	ПРОКУПЉЕ
1679	537432	4802226	ВЕЛИКА ПЛАНА	ПРОКУПЉЕ
1680	537433	4802234	ВЕЛИКА ПЛАНА	ПРОКУПЉЕ
1681	537443	4802249	ВЕЛИКА ПЛАНА	ПРОКУПЉЕ
1682	537495	4802336	ВЕЛИКА ПЛАНА	ПРОКУПЉЕ
1683	537502	4802347	ВЕЛИКА ПЛАНА	ПРОКУПЉЕ
1684	537460	4802341	ВЕЛИКА ПЛАНА	ПРОКУПЉЕ
1685	537426	4802337	ВЕЛИКА ПЛАНА	ПРОКУПЉЕ
1686	537380	4802330	ВЕЛИКА ПЛАНА	ПРОКУПЉЕ
1687	537376	4802330	ВЕЛИКА ПЛАНА	ПРОКУПЉЕ
1688	537372	4802329	ВЕЛИКА ПЛАНА	ПРОКУПЉЕ
1689	537368	4802329	ВЕЛИКА ПЛАНА	ПРОКУПЉЕ
1690	537229	4802310	ВЕЛИКА ПЛАНА	ПРОКУПЉЕ
1691	537090	4802288	ВЕЛИКА ПЛАНА	ПРОКУПЉЕ
1692	537039	4802280	ВЕЛИКА ПЛАНА	ПРОКУПЉЕ
1693	537036	4802279	ВЕЛИКА ПЛАНА	ПРОКУПЉЕ
1694	536966	4802269	ВЕЛИКА ПЛАНА	ПРОКУПЉЕ

Острво број 1 у КО Велика Плана и КО Срнадаље које улази у границу локалитета I степена дефинисано је следећим преломним тачкама:

Бр. тачке	X	Y	КО	Општина
1695	538326	4803647	ВЕЛИКА ПЛАНА	ПРОКУПЉЕ
1696	538285	4803663	ВЕЛИКА ПЛАНА	ПРОКУПЉЕ
1697	538253	4803664	ВЕЛИКА ПЛАНА	ПРОКУПЉЕ
1698	538225	4803646	ВЕЛИКА ПЛАНА	ПРОКУПЉЕ
1699	538224	4803646	ВЕЛИКА ПЛАНА	ПРОКУПЉЕ
1700	538186	4803639	ВЕЛИКА ПЛАНА	ПРОКУПЉЕ
1701	538144	4803626	ВЕЛИКА ПЛАНА	ПРОКУПЉЕ
1702	538111	4803610	ВЕЛИКА ПЛАНА	ПРОКУПЉЕ
1703	538073	4803603	ВЕЛИКА ПЛАНА	ПРОКУПЉЕ
1704	538038	4803612	ВЕЛИКА ПЛАНА	ПРОКУПЉЕ
1705	538037	4803612	ВЕЛИКА ПЛАНА	ПРОКУПЉЕ
1706	538003	4803621	ВЕЛИКА ПЛАНА	ПРОКУПЉЕ
1707	537981	4803612	ВЕЛИКА ПЛАНА	ПРОКУПЉЕ
1708	537976	4803610	ВЕЛИКА ПЛАНА	ПРОКУПЉЕ
1709	537967	4803606	ВЕЛИКА ПЛАНА	ПРОКУПЉЕ
1710	537946	4803596	ВЕЛИКА ПЛАНА	ПРОКУПЉЕ
1711	537927	4803587	ВЕЛИКА ПЛАНА	ПРОКУПЉЕ
1712	537889	4803569	ВЕЛИКА ПЛАНА	ПРОКУПЉЕ
1713	537870	4803559	ВЕЛИКА ПЛАНА	ПРОКУПЉЕ
1714	537844	4803547	ВЕЛИКА ПЛАНА	ПРОКУПЉЕ
1715	537844	4803546	ВЕЛИКА ПЛАНА	ПРОКУПЉЕ
1716	537843	4803544	ВЕЛИКА ПЛАНА	ПРОКУПЉЕ
1717	537837	4803539	СРНАДАЉЕ	КРУШЕВАЦ

1718	537817	4803536	СРНАДАЉЕ	КРУШЕВАЦ
1719	537797	4803536	СРНАДАЉЕ	КРУШЕВАЦ
1720	537777	4803538	СРНАДАЉЕ	КРУШЕВАЦ
1721	537754	4803543	СРНАДАЉЕ	КРУШЕВАЦ
1722	537731	4803553	СРНАДАЉЕ	КРУШЕВАЦ
1723	537717	4803559	СРНАДАЉЕ	КРУШЕВАЦ
1724	537708	4803561	СРНАДАЉЕ	КРУШЕВАЦ
1725	537703	4803560	СРНАДАЉЕ	КРУШЕВАЦ
1726	537698	4803559	СРНАДАЉЕ	КРУШЕВАЦ
1727	537695	4803554	СРНАДАЉЕ	КРУШЕВАЦ
1728	537694	4803550	СРНАДАЉЕ	КРУШЕВАЦ
1729	537695	4803547	СРНАДАЉЕ	КРУШЕВАЦ
1730	537702	4803542	СРНАДАЉЕ	КРУШЕВАЦ
1731	537724	4803533	СРНАДАЉЕ	КРУШЕВАЦ
1732	537747	4803521	СРНАДАЉЕ	КРУШЕВАЦ
1733	537763	4803507	СРНАДАЉЕ	КРУШЕВАЦ
1734	537777	4803490	СРНАДАЉЕ	КРУШЕВАЦ
1735	537775	4803489	СРНАДАЉЕ	КРУШЕВАЦ
1736	537775	4803488	ВЕЛИКА ПЛАНА	ПРОКУПЉЕ
1737	537775	4803488	ВЕЛИКА ПЛАНА	ПРОКУПЉЕ
1738	537775	4803488	ВЕЛИКА ПЛАНА	ПРОКУПЉЕ
1739	537791	4803466	ВЕЛИКА ПЛАНА	ПРОКУПЉЕ
1740	537795	4803416	ВЕЛИКА ПЛАНА	ПРОКУПЉЕ
1741	537798	4803419	ВЕЛИКА ПЛАНА	ПРОКУПЉЕ
1742	537943	4803556	ВЕЛИКА ПЛАНА	ПРОКУПЉЕ
1743	537944	4803556	ВЕЛИКА ПЛАНА	ПРОКУПЉЕ
1744	537946	4803557	ВЕЛИКА ПЛАНА	ПРОКУПЉЕ
1745	538033	4803537	ВЕЛИКА ПЛАНА	ПРОКУПЉЕ
1746	538315	4803474	ВЕЛИКА ПЛАНА	ПРОКУПЉЕ
1747	538335	4803506	ВЕЛИКА ПЛАНА	ПРОКУПЉЕ
1748	538347	4803497	ВЕЛИКА ПЛАНА	ПРОКУПЉЕ
1749	538384	4803502	ВЕЛИКА ПЛАНА	ПРОКУПЉЕ
1750	538439	4803504	ВЕЛИКА ПЛАНА	ПРОКУПЉЕ
1751	538485	4803478	ВЕЛИКА ПЛАНА	ПРОКУПЉЕ
1752	538497	4803537	ВЕЛИКА ПЛАНА	ПРОКУПЉЕ
1753	538497	4803540	ВЕЛИКА ПЛАНА	ПРОКУПЉЕ
1754	538501	4803557	ВЕЛИКА ПЛАНА	ПРОКУПЉЕ
1755	538478	4803588	ВЕЛИКА ПЛАНА	ПРОКУПЉЕ
1756	538460	4803595	ВЕЛИКА ПЛАНА	ПРОКУПЉЕ
1757	538427	4803595	ВЕЛИКА ПЛАНА	ПРОКУПЉЕ
1758	538382	4803605	ВЕЛИКА ПЛАНА	ПРОКУПЉЕ

Острво број 2 у КО Велика Плана које улази у границу локалитета I степена дефинисано је следећим преломним тачкама:

Бр. тачке	X	Y	КО	Општина
1759	537748	4803237	ВЕЛИКА ПЛАНА	ПРОКУПЉЕ
1760	537737	4803227	ВЕЛИКА ПЛАНА	ПРОКУПЉЕ
1761	537729	4803238	ВЕЛИКА ПЛАНА	ПРОКУПЉЕ
1762	537721	4803248	ВЕЛИКА ПЛАНА	ПРОКУПЉЕ
1763	537709	4803341	ВЕЛИКА ПЛАНА	ПРОКУПЉЕ
1764	537743	4803342	ВЕЛИКА ПЛАНА	ПРОКУПЉЕ
1765	537744	4803355	ВЕЛИКА ПЛАНА	ПРОКУПЉЕ
1766	537773	4803382	ВЕЛИКА ПЛАНА	ПРОКУПЉЕ
1767	537766	4803366	ВЕЛИКА ПЛАНА	ПРОКУПЉЕ
1768	537757	4803339	ВЕЛИКА ПЛАНА	ПРОКУПЉЕ
1769	537747	4803306	ВЕЛИКА ПЛАНА	ПРОКУПЉЕ

Острво број 3 у КО Велика Плана које улази у границу локалитета I степена дефинисано је следећим преломним тачкама:

Бр. тачке	X	Y	КО	Општина
1770	538377	4803384	ВЕЛИКА ПЛАНА	ПРОКУПЉЕ
1771	538376	4803388	ВЕЛИКА ПЛАНА	ПРОКУПЉЕ
1772	538362	4803392	ВЕЛИКА ПЛАНА	ПРОКУПЉЕ
1773	538341	4803401	ВЕЛИКА ПЛАНА	ПРОКУПЉЕ
1774	538234	4803313	ВЕЛИКА ПЛАНА	ПРОКУПЉЕ
1775	538196	4803281	ВЕЛИКА ПЛАНА	ПРОКУПЉЕ
1776	538196	4803273	ВЕЛИКА ПЛАНА	ПРОКУПЉЕ

1777	538207	4803262	ВЕЛИКА ПЛАНА	ПРОКУПЉЕ
1778	538232	4803270	ВЕЛИКА ПЛАНА	ПРОКУПЉЕ
1779	538256	4803283	ВЕЛИКА ПЛАНА	ПРОКУПЉЕ
1780	538258	4803284	ВЕЛИКА ПЛАНА	ПРОКУПЉЕ
1781	538295	4803270	ВЕЛИКА ПЛАНА	ПРОКУПЉЕ
1782	538390	4803243	ВЕЛИКА ПЛАНА	ПРОКУПЉЕ
1783	538422	4803238	ВЕЛИКА ПЛАНА	ПРОКУПЉЕ
1784	538394	4803327	ВЕЛИКА ПЛАНА	ПРОКУПЉЕ
1785	538385	4803356	ВЕЛИКА ПЛАНА	ПРОКУПЉЕ
1786	538371	4803355	ВЕЛИКА ПЛАНА	ПРОКУПЉЕ
1787	538367	4803379	ВЕЛИКА ПЛАНА	ПРОКУПЉЕ

Граница локалитета затим наставља да прати спољну границу кп 1/1 КО Велика Плана (општина Прокупље) одакле у следећим преломним тачкама пресеца исту кп 1/1:

Бр. тачке	Х	У	КО	Општина
1788	536953	4802401	ВЕЛИКА ПЛАНА	ПРОКУПЉЕ
1789	536929	4802471	ВЕЛИКА ПЛАНА	ПРОКУПЉЕ
1790	536909	4802531	ВЕЛИКА ПЛАНА	ПРОКУПЉЕ
1791	536899	4802564	ВЕЛИКА ПЛАНА	ПРОКУПЉЕ
1792	536892	4802590	ВЕЛИКА ПЛАНА	ПРОКУПЉЕ
1793	536882	4802627	ВЕЛИКА ПЛАНА	ПРОКУПЉЕ
1794	536854	4802701	ВЕЛИКА ПЛАНА	ПРОКУПЉЕ
1795	536846	4802750	ВЕЛИКА ПЛАНА	ПРОКУПЉЕ
1796	536844	4802790	ВЕЛИКА ПЛАНА	ПРОКУПЉЕ
1797	536844	4802790	ВЕЛИКА ПЛАНА	ПРОКУПЉЕ
1798	536842	4802821	ВЕЛИКА ПЛАНА	ПРОКУПЉЕ
1799	536842	4802824	ВЕЛИКА ПЛАНА	ПРОКУПЉЕ
1800	536846	4802867	ВЕЛИКА ПЛАНА	ПРОКУПЉЕ
1801	536857	4802939	ВЕЛИКА ПЛАНА	ПРОКУПЉЕ
1802	536860	4802957	ВЕЛИКА ПЛАНА	ПРОКУПЉЕ
1803	536864	4802975	ВЕЛИКА ПЛАНА	ПРОКУПЉЕ
1804	536748	4803001	ВЕЛИКА ПЛАНА	ПРОКУПЉЕ
1805	536694	4803013	ВЕЛИКА ПЛАНА	ПРОКУПЉЕ
1806	536685	4803014	ВЕЛИКА ПЛАНА	ПРОКУПЉЕ
1807	536678	4803016	ВЕЛИКА ПЛАНА	ПРОКУПЉЕ
1808	536676	4803017	ВЕЛИКА ПЛАНА	ПРОКУПЉЕ
1809	536592	4803035	ВЕЛИКА ПЛАНА	ПРОКУПЉЕ
1810	536578	4803034	ВЕЛИКА ПЛАНА	ПРОКУПЉЕ
1811	536563	4803033	ВЕЛИКА ПЛАНА	ПРОКУПЉЕ
1812	536539	4803032	ВЕЛИКА ПЛАНА	ПРОКУПЉЕ
1813	536534	4803032	ВЕЛИКА ПЛАНА	ПРОКУПЉЕ
1814	536532	4803031	ВЕЛИКА ПЛАНА	ПРОКУПЉЕ
1815	536524	4803030	ВЕЛИКА ПЛАНА	ПРОКУПЉЕ
1816	536513	4803029	ВЕЛИКА ПЛАНА	ПРОКУПЉЕ
1817	536513	4803029	ВЕЛИКА ПЛАНА	ПРОКУПЉЕ
1818	536493	4803020	ВЕЛИКА ПЛАНА	ПРОКУПЉЕ
1819	536464	4803008	ВЕЛИКА ПЛАНА	ПРОКУПЉЕ
1820	536409	4802984	ВЕЛИКА ПЛАНА	ПРОКУПЉЕ
1821	536401	4802981	ВЕЛИКА ПЛАНА	ПРОКУПЉЕ
1822	536150	4802874	ВЕЛИКА ПЛАНА	ПРОКУПЉЕ
1823	536115	4802859	ВЕЛИКА ПЛАНА	ПРОКУПЉЕ
1824	536113	4802858	ВЕЛИКА ПЛАНА	ПРОКУПЉЕ
1825	535970	4802796	ВЕЛИКА ПЛАНА	ПРОКУПЉЕ
1826	535957	4802790	ВЕЛИКА ПЛАНА	ПРОКУПЉЕ
1827	535942	4802783	ВЕЛИКА ПЛАНА	ПРОКУПЉЕ
1828	535934	4802780	ВЕЛИКА ПЛАНА	ПРОКУПЉЕ
1829	535930	4802778	ВЕЛИКА ПЛАНА	ПРОКУПЉЕ
1830	535863	4802750	ВЕЛИКА ПЛАНА	ПРОКУПЉЕ
1831	535841	4802741	ВЕЛИКА ПЛАНА	ПРОКУПЉЕ
1832	535810	4802770	ВЕЛИКА ПЛАНА	ПРОКУПЉЕ
1833	535804	4802776	ВЕЛИКА ПЛАНА	ПРОКУПЉЕ
1834	535796	4802784	ВЕЛИКА ПЛАНА	ПРОКУПЉЕ
1835	535767	4802812	ВЕЛИКА ПЛАНА	ПРОКУПЉЕ
1836	535714	4802884	ВЕЛИКА ПЛАНА	ПРОКУПЉЕ
1837	535644	4802975	ВЕЛИКА ПЛАНА	ПРОКУПЉЕ
1838	535587	4803031	ВЕЛИКА ПЛАНА	ПРОКУПЉЕ
1839	535583	4803035	ВЕЛИКА ПЛАНА	ПРОКУПЉЕ
1840	535570	4803048	ВЕЛИКА ПЛАНА	ПРОКУПЉЕ

1841	535533	4803085	ВЕЛИКА ПЛАНА	ПРОКУПЉЕ
1842	535509	4803109	ВЕЛИКА ПЛАНА	ПРОКУПЉЕ
1843	535508	4803110	ВЕЛИКА ПЛАНА	ПРОКУПЉЕ
1844	535496	4803122	ВЕЛИКА ПЛАНА	ПРОКУПЉЕ
1845	535454	4803166	ВЕЛИКА ПЛАНА	ПРОКУПЉЕ
1846	535448	4803172	ВЕЛИКА ПЛАНА	ПРОКУПЉЕ
1847	535399	4803223	ВЕЛИКА ПЛАНА	ПРОКУПЉЕ
1848	535397	4803226	ВЕЛИКА ПЛАНА	ПРОКУПЉЕ
1849	535378	4803245	ВЕЛИКА ПЛАНА	ПРОКУПЉЕ
1850	535353	4803271	ВЕЛИКА ПЛАНА	ПРОКУПЉЕ

У тачки са координатама $x = 535351$ $y = 4803273$ граница локалитета улази у КО Горња Бресница и пресеца кп 2132 и у следећим преломним тачкама пресеца кп 1/1 КО Горња Бресница:

Бр. тачке	Х	У	КО	Општина
1851	535350	4803276	ГОРЊА БРЕСНИЦА	ПРОКУПЉЕ
1852	535328	4803295	ГОРЊА БРЕСНИЦА	ПРОКУПЉЕ
1853	535327	4803296	ГОРЊА БРЕСНИЦА	ПРОКУПЉЕ
1854	535294	4803324	ГОРЊА БРЕСНИЦА	ПРОКУПЉЕ
1855	535227	4803303	ГОРЊА БРЕСНИЦА	ПРОКУПЉЕ
1856	535184	4803290	ГОРЊА БРЕСНИЦА	ПРОКУПЉЕ
1857	535174	4803287	ГОРЊА БРЕСНИЦА	ПРОКУПЉЕ
1858	535155	4803281	ГОРЊА БРЕСНИЦА	ПРОКУПЉЕ
1859	535146	4803280	ГОРЊА БРЕСНИЦА	ПРОКУПЉЕ
1860	535022	4803260	ГОРЊА БРЕСНИЦА	ПРОКУПЉЕ
1861	534970	4803252	ГОРЊА БРЕСНИЦА	ПРОКУПЉЕ
1862	534968	4803253	ГОРЊА БРЕСНИЦА	ПРОКУПЉЕ
1863	534967	4803255	ГОРЊА БРЕСНИЦА	ПРОКУПЉЕ
1864	534967	4803255	ГОРЊА БРЕСНИЦА	ПРОКУПЉЕ
1865	534951	4803274	ГОРЊА БРЕСНИЦА	ПРОКУПЉЕ
1866	534953	4803283	ГОРЊА БРЕСНИЦА	ПРОКУПЉЕ
1867	534955	4803290	ГОРЊА БРЕСНИЦА	ПРОКУПЉЕ
1868	534960	4803298	ГОРЊА БРЕСНИЦА	ПРОКУПЉЕ
1869	534960	4803298	ГОРЊА БРЕСНИЦА	ПРОКУПЉЕ
1870	534979	4803324	ГОРЊА БРЕСНИЦА	ПРОКУПЉЕ
1871	534985	4803333	ГОРЊА БРЕСНИЦА	ПРОКУПЉЕ
1872	534999	4803348	ГОРЊА БРЕСНИЦА	ПРОКУПЉЕ
1873	535010	4803360	ГОРЊА БРЕСНИЦА	ПРОКУПЉЕ
1874	535023	4803373	ГОРЊА БРЕСНИЦА	ПРОКУПЉЕ
1875	535032	4803382	ГОРЊА БРЕСНИЦА	ПРОКУПЉЕ
1876	535058	4803417	ГОРЊА БРЕСНИЦА	ПРОКУПЉЕ
1877	535062	4803422	ГОРЊА БРЕСНИЦА	ПРОКУПЉЕ
1878	535064	4803424	ГОРЊА БРЕСНИЦА	ПРОКУПЉЕ
1879	535083	4803448	ГОРЊА БРЕСНИЦА	ПРОКУПЉЕ
1880	535086	4803453	ГОРЊА БРЕСНИЦА	ПРОКУПЉЕ
1881	535088	4803454	ГОРЊА БРЕСНИЦА	ПРОКУПЉЕ
1882	535089	4803463	ГОРЊА БРЕСНИЦА	ПРОКУПЉЕ
1883	535089	4803463	ГОРЊА БРЕСНИЦА	ПРОКУПЉЕ
1884	535093	4803498	ГОРЊА БРЕСНИЦА	ПРОКУПЉЕ
1885	535095	4803538	ГОРЊА БРЕСНИЦА	ПРОКУПЉЕ
1886	535085	4803562	ГОРЊА БРЕСНИЦА	ПРОКУПЉЕ
1887	535085	4803562	ГОРЊА БРЕСНИЦА	ПРОКУПЉЕ
1888	535081	4803572	ГОРЊА БРЕСНИЦА	ПРОКУПЉЕ
1889	535044	4803624	ГОРЊА БРЕСНИЦА	ПРОКУПЉЕ
1890	535028	4803667	ГОРЊА БРЕСНИЦА	ПРОКУПЉЕ
1891	535028	4803667	ГОРЊА БРЕСНИЦА	ПРОКУПЉЕ
1892	535019	4803689	ГОРЊА БРЕСНИЦА	ПРОКУПЉЕ
1893	534996	4803739	ГОРЊА БРЕСНИЦА	ПРОКУПЉЕ
1894	535000	4803768	ГОРЊА БРЕСНИЦА	ПРОКУПЉЕ
1895	535001	4803774	ГОРЊА БРЕСНИЦА	ПРОКУПЉЕ
1896	535011	4803786	ГОРЊА БРЕСНИЦА	ПРОКУПЉЕ
1897	535044	4803827	ГОРЊА БРЕСНИЦА	ПРОКУПЉЕ
1898	535062	4803844	ГОРЊА БРЕСНИЦА	ПРОКУПЉЕ
1899	535081	4803859	ГОРЊА БРЕСНИЦА	ПРОКУПЉЕ
1900	535091	4803868	ГОРЊА БРЕСНИЦА	ПРОКУПЉЕ
1901	535099	4803876	ГОРЊА БРЕСНИЦА	ПРОКУПЉЕ
1902	535102	4803880	ГОРЊА БРЕСНИЦА	ПРОКУПЉЕ
1903	535118	4803895	ГОРЊА БРЕСНИЦА	ПРОКУПЉЕ
1904	535118	4803895	ГОРЊА БРЕСНИЦА	ПРОКУПЉЕ

2043	533690	4804422	ГОРЊА БРЕСНИЦА	ПРОКУПЉЕ
2044	533688	4804432	ГОРЊА БРЕСНИЦА	ПРОКУПЉЕ
2045	533683	4804455	ГОРЊА БРЕСНИЦА	ПРОКУПЉЕ
2046	533676	4804484	ГОРЊА БРЕСНИЦА	ПРОКУПЉЕ
2047	533670	4804532	ГОРЊА БРЕСНИЦА	ПРОКУПЉЕ
2048	533669	4804537	ГОРЊА БРЕСНИЦА	ПРОКУПЉЕ
2049	533666	4804559	ГОРЊА БРЕСНИЦА	ПРОКУПЉЕ
2050	533663	4804575	ГОРЊА БРЕСНИЦА	ПРОКУПЉЕ
2051	533668	4804597	ГОРЊА БРЕСНИЦА	ПРОКУПЉЕ
2052	533665	4804622	ГОРЊА БРЕСНИЦА	ПРОКУПЉЕ
2053	533652	4804632	ГОРЊА БРЕСНИЦА	ПРОКУПЉЕ
2054	533637	4804636	ГОРЊА БРЕСНИЦА	ПРОКУПЉЕ

Острво број 4 у КО Горња Бресница које улази у границу локалитета I степена дефинисано је следећим преломним тачкама:

Бр. тачке	X	Y	КО	Општина
2055	534170	4804409	ГОРЊА БРЕСНИЦА	ПРОКУПЉЕ
2056	534152	4804416	ГОРЊА БРЕСНИЦА	ПРОКУПЉЕ
2057	534136	4804416	ГОРЊА БРЕСНИЦА	ПРОКУПЉЕ
2058	534134	4804416	ГОРЊА БРЕСНИЦА	ПРОКУПЉЕ
2059	534122	4804426	ГОРЊА БРЕСНИЦА	ПРОКУПЉЕ
2060	534103	4804440	ГОРЊА БРЕСНИЦА	ПРОКУПЉЕ
2061	534088	4804437	ГОРЊА БРЕСНИЦА	ПРОКУПЉЕ
2062	534080	4804430	ГОРЊА БРЕСНИЦА	ПРОКУПЉЕ
2063	534078	4804398	ГОРЊА БРЕСНИЦА	ПРОКУПЉЕ
2064	534069	4804346	ГОРЊА БРЕСНИЦА	ПРОКУПЉЕ
2065	534069	4804332	ГОРЊА БРЕСНИЦА	ПРОКУПЉЕ
2066	534086	4804365	ГОРЊА БРЕСНИЦА	ПРОКУПЉЕ
2067	534102	4804382	ГОРЊА БРЕСНИЦА	ПРОКУПЉЕ
2068	534117	4804389	ГОРЊА БРЕСНИЦА	ПРОКУПЉЕ
2069	534130	4804389	ГОРЊА БРЕСНИЦА	ПРОКУПЉЕ
2070	534136	4804384	ГОРЊА БРЕСНИЦА	ПРОКУПЉЕ
2071	534139	4804379	ГОРЊА БРЕСНИЦА	ПРОКУПЉЕ
2072	534141	4804376	ГОРЊА БРЕСНИЦА	ПРОКУПЉЕ
2073	534149	4804364	ГОРЊА БРЕСНИЦА	ПРОКУПЉЕ
2074	534161	4804374	ГОРЊА БРЕСНИЦА	ПРОКУПЉЕ
2075	534171	4804408	ГОРЊА БРЕСНИЦА	ПРОКУПЉЕ

Граница локалитета затим пресеца кп 14 КО Горња Бресница у тачкама са координатама $x = 533615$ $y = 4804635$ и $x = 533613$ $y = 4804627$ одакле даље пресеца кп 1/1 у следећим преломним тачкама:

Бр. тачке	X	Y	КО	Општина
2076	533605	4804617	ГОРЊА БРЕСНИЦА	ПРОКУПЉЕ
2077	533593	4804602	ГОРЊА БРЕСНИЦА	ПРОКУПЉЕ
2078	533589	4804595	ГОРЊА БРЕСНИЦА	ПРОКУПЉЕ
2079	533588	4804595	ГОРЊА БРЕСНИЦА	ПРОКУПЉЕ
2080	533538	4804574	ГОРЊА БРЕСНИЦА	ПРОКУПЉЕ
2081	533537	4804573	ГОРЊА БРЕСНИЦА	ПРОКУПЉЕ
2082	533516	4804540	ГОРЊА БРЕСНИЦА	ПРОКУПЉЕ
2083	533510	4804532	ГОРЊА БРЕСНИЦА	ПРОКУПЉЕ
2084	533499	4804516	ГОРЊА БРЕСНИЦА	ПРОКУПЉЕ
2085	533489	4804500	ГОРЊА БРЕСНИЦА	ПРОКУПЉЕ
2086	533480	4804486	ГОРЊА БРЕСНИЦА	ПРОКУПЉЕ
2087	533475	4804476	ГОРЊА БРЕСНИЦА	ПРОКУПЉЕ
2088	533463	4804453	ГОРЊА БРЕСНИЦА	ПРОКУПЉЕ
2089	533457	4804440	ГОРЊА БРЕСНИЦА	ПРОКУПЉЕ
2090	533457	4804440	ГОРЊА БРЕСНИЦА	ПРОКУПЉЕ
2091	533444	4804415	ГОРЊА БРЕСНИЦА	ПРОКУПЉЕ
2092	533423	4804375	ГОРЊА БРЕСНИЦА	ПРОКУПЉЕ
2093	533417	4804378	ГОРЊА БРЕСНИЦА	ПРОКУПЉЕ
2094	533416	4804379	ГОРЊА БРЕСНИЦА	ПРОКУПЉЕ
2095	533405	4804390	ГОРЊА БРЕСНИЦА	ПРОКУПЉЕ
2096	533397	4804399	ГОРЊА БРЕСНИЦА	ПРОКУПЉЕ
2097	533364	4804440	ГОРЊА БРЕСНИЦА	ПРОКУПЉЕ
2098	533323	4804491	ГОРЊА БРЕСНИЦА	ПРОКУПЉЕ
2099	533302	4804451	ГОРЊА БРЕСНИЦА	ПРОКУПЉЕ
2100	533298	4804440	ГОРЊА БРЕСНИЦА	ПРОКУПЉЕ

2101	533277	4804392	ГОРЊА БРЕСНИЦА	ПРОКУПЉЕ
2102	533266	4804364	ГОРЊА БРЕСНИЦА	ПРОКУПЉЕ
2103	533260	4804348	ГОРЊА БРЕСНИЦА	ПРОКУПЉЕ
2104	533231	4804313	ГОРЊА БРЕСНИЦА	ПРОКУПЉЕ
2105	533221	4804301	ГОРЊА БРЕСНИЦА	ПРОКУПЉЕ
2106	533193	4804269	ГОРЊА БРЕСНИЦА	ПРОКУПЉЕ
2107	533155	4804226	ГОРЊА БРЕСНИЦА	ПРОКУПЉЕ
2108	533114	4804184	ГОРЊА БРЕСНИЦА	ПРОКУПЉЕ
2109	533089	4804171	ГОРЊА БРЕСНИЦА	ПРОКУПЉЕ
2110	533083	4804168	ГОРЊА БРЕСНИЦА	ПРОКУПЉЕ
2111	533038	4804113	ГОРЊА БРЕСНИЦА	ПРОКУПЉЕ
2112	533027	4804098	ГОРЊА БРЕСНИЦА	ПРОКУПЉЕ
2113	533023	4804093	ГОРЊА БРЕСНИЦА	ПРОКУПЉЕ
2114	532994	4804050	ГОРЊА БРЕСНИЦА	ПРОКУПЉЕ
2115	532967	4803989	ГОРЊА БРЕСНИЦА	ПРОКУПЉЕ
2116	532966	4803987	ГОРЊА БРЕСНИЦА	ПРОКУПЉЕ
2117	532956	4803962	ГОРЊА БРЕСНИЦА	ПРОКУПЉЕ
2118	532934	4803896	ГОРЊА БРЕСНИЦА	ПРОКУПЉЕ
2119	532916	4803846	ГОРЊА БРЕСНИЦА	ПРОКУПЉЕ
2120	532915	4803844	ГОРЊА БРЕСНИЦА	ПРОКУПЉЕ
2121	532908	4803813	ГОРЊА БРЕСНИЦА	ПРОКУПЉЕ
2122	532904	4803797	ГОРЊА БРЕСНИЦА	ПРОКУПЉЕ
2123	532902	4803789	ГОРЊА БРЕСНИЦА	ПРОКУПЉЕ
2124	532903	4803788	ГОРЊА БРЕСНИЦА	ПРОКУПЉЕ
2125	532903	4803787	ГОРЊА БРЕСНИЦА	ПРОКУПЉЕ
2126	532903	4803787	ГОРЊА БРЕСНИЦА	ПРОКУПЉЕ

Граница локалитета даље прати спољну границу кп 1/1 КО Горња Бресница где у тачкама са координатама $x = 532735$ $y = 4803757$ и $x = 532728$ $y = 4803752$ пресеца кп 2129 одакле даље пресеца кп 15, 2140 у следећим преломним тачкама:

Бр. тачке	X	Y	КО	Општина
2127	532727	4803748	ГОРЊА БРЕСНИЦА	ПРОКУПЉЕ
2128	532726	4803728	ГОРЊА БРЕСНИЦА	ПРОКУПЉЕ
2129	532725	4803717	ГОРЊА БРЕСНИЦА	ПРОКУПЉЕ
2130	532702	4803602	ГОРЊА БРЕСНИЦА	ПРОКУПЉЕ
2131	532689	4803583	ГОРЊА БРЕСНИЦА	ПРОКУПЉЕ
2132	532689	4803583	ГОРЊА БРЕСНИЦА	ПРОКУПЉЕ
2133	532686	4803578	ГОРЊА БРЕСНИЦА	ПРОКУПЉЕ
2134	532681	4803571	ГОРЊА БРЕСНИЦА	ПРОКУПЉЕ
2135	532677	4803566	ГОРЊА БРЕСНИЦА	ПРОКУПЉЕ
2136	532669	4803555	ГОРЊА БРЕСНИЦА	ПРОКУПЉЕ
2137	532667	4803551	ГОРЊА БРЕСНИЦА	ПРОКУПЉЕ
2138	532650	4803535	ГОРЊА БРЕСНИЦА	ПРОКУПЉЕ
2139	532627	4803513	ГОРЊА БРЕСНИЦА	ПРОКУПЉЕ
2140	532582	4803484	ГОРЊА БРЕСНИЦА	ПРОКУПЉЕ
2141	532572	4803468	ГОРЊА БРЕСНИЦА	ПРОКУПЉЕ
2142	532561	4803451	ГОРЊА БРЕСНИЦА	ПРОКУПЉЕ
2143	532541	4803411	ГОРЊА БРЕСНИЦА	ПРОКУПЉЕ
2144	532534	4803407	ГОРЊА БРЕСНИЦА	ПРОКУПЉЕ
2145	532517	4803399	ГОРЊА БРЕСНИЦА	ПРОКУПЉЕ

Граница локалитета даље улази у општину Блаце у КО Горња Јошаница у тачкама са координатама $x = 532493$ $y = 4803404$ и $x = 532481$ $y = 4803393$ у којима сече кп 3220/2 и даље пресеца кп 3 у следећим преломним тачкама:

Бр. тачке	X	Y	КО	Општина
2146	532478	4803394	ГОРЊА ЈОШАНИЦА	БЛАЦЕ
2147	532460	4803369	ГОРЊА ЈОШАНИЦА	БЛАЦЕ
2148	532463	4803401	ГОРЊА ЈОШАНИЦА	БЛАЦЕ
2149	532467	4803456	ГОРЊА ЈОШАНИЦА	БЛАЦЕ
2150	532459	4803492	ГОРЊА ЈОШАНИЦА	БЛАЦЕ
2151	532459	4803493	ГОРЊА ЈОШАНИЦА	БЛАЦЕ
2152	532432	4803610	ГОРЊА ЈОШАНИЦА	БЛАЦЕ
2153	532432	4803611	ГОРЊА ЈОШАНИЦА	БЛАЦЕ
2154	532438	4803708	ГОРЊА ЈОШАНИЦА	БЛАЦЕ
2155	532450	4803789	ГОРЊА ЈОШАНИЦА	БЛАЦЕ
2156	532473	4803864	ГОРЊА ЈОШАНИЦА	БЛАЦЕ

2157	532473	4803864	ГОРЊА ЈОШАНИЦА	БЛАЦЕ
2158	532473	4803864	ГОРЊА ЈОШАНИЦА	БЛАЦЕ
2159	532466	4803865	ГОРЊА ЈОШАНИЦА	БЛАЦЕ
2160	532445	4803870	ГОРЊА ЈОШАНИЦА	БЛАЦЕ
2161	532381	4803891	ГОРЊА ЈОШАНИЦА	БЛАЦЕ
2162	532362	4803905	ГОРЊА ЈОШАНИЦА	БЛАЦЕ
2163	532343	4803919	ГОРЊА ЈОШАНИЦА	БЛАЦЕ
2164	532321	4803937	ГОРЊА ЈОШАНИЦА	БЛАЦЕ
2165	532311	4803946	ГОРЊА ЈОШАНИЦА	БЛАЦЕ
2166	532281	4803970	ГОРЊА ЈОШАНИЦА	БЛАЦЕ
2167	532270	4803979	ГОРЊА ЈОШАНИЦА	БЛАЦЕ
2168	532270	4803980	ГОРЊА ЈОШАНИЦА	БЛАЦЕ
2169	532236	4804010	ГОРЊА ЈОШАНИЦА	БЛАЦЕ
2170	532219	4804025	ГОРЊА ЈОШАНИЦА	БЛАЦЕ
2171	532210	4804033	ГОРЊА ЈОШАНИЦА	БЛАЦЕ

Граница локалитета даље наставља да прати спољну границу кп 3 где у следећим преломним тачкама пресеца кп 3194, 3, 3202, 4, 3193 и 2:

Бр. тачке	X	Y	КО	Општина
2172	532174	4804066	ГОРЊА ЈОШАНИЦА	БЛАЦЕ
2173	532175	4804068	ГОРЊА ЈОШАНИЦА	БЛАЦЕ
2174	532182	4804079	ГОРЊА ЈОШАНИЦА	БЛАЦЕ
2175	532202	4804113	ГОРЊА ЈОШАНИЦА	БЛАЦЕ
2176	532207	4804122	ГОРЊА ЈОШАНИЦА	БЛАЦЕ
2177	532214	4804134	ГОРЊА ЈОШАНИЦА	БЛАЦЕ
2178	532217	4804145	ГОРЊА ЈОШАНИЦА	БЛАЦЕ
2179	532233	4804177	ГОРЊА ЈОШАНИЦА	БЛАЦЕ
2180	532244	4804195	ГОРЊА ЈОШАНИЦА	БЛАЦЕ
2181	532254	4804209	ГОРЊА ЈОШАНИЦА	БЛАЦЕ
2182	532256	4804211	ГОРЊА ЈОШАНИЦА	БЛАЦЕ
2183	532256	4804211	ГОРЊА ЈОШАНИЦА	БЛАЦЕ
2184	532262	4804218	ГОРЊА ЈОШАНИЦА	БЛАЦЕ
2185	532271	4804225	ГОРЊА ЈОШАНИЦА	БЛАЦЕ
2186	532285	4804234	ГОРЊА ЈОШАНИЦА	БЛАЦЕ
2187	532296	4804242	ГОРЊА ЈОШАНИЦА	БЛАЦЕ
2188	532306	4804252	ГОРЊА ЈОШАНИЦА	БЛАЦЕ
2189	532311	4804262	ГОРЊА ЈОШАНИЦА	БЛАЦЕ
2190	532312	4804268	ГОРЊА ЈОШАНИЦА	БЛАЦЕ
2191	532313	4804269	ГОРЊА ЈОШАНИЦА	БЛАЦЕ
2192	532316	4804286	ГОРЊА ЈОШАНИЦА	БЛАЦЕ
2193	532318	4804291	ГОРЊА ЈОШАНИЦА	БЛАЦЕ
2194	532322	4804296	ГОРЊА ЈОШАНИЦА	БЛАЦЕ
2195	532325	4804299	ГОРЊА ЈОШАНИЦА	БЛАЦЕ
2196	532335	4804303	ГОРЊА ЈОШАНИЦА	БЛАЦЕ
2197	532351	4804313	ГОРЊА ЈОШАНИЦА	БЛАЦЕ
2198	532381	4804333	ГОРЊА ЈОШАНИЦА	БЛАЦЕ
2199	532389	4804342	ГОРЊА ЈОШАНИЦА	БЛАЦЕ
2200	532388	4804347	ГОРЊА ЈОШАНИЦА	БЛАЦЕ
2201	532390	4804349	ГОРЊА ЈОШАНИЦА	БЛАЦЕ
2202	532388	4804362	ГОРЊА ЈОШАНИЦА	БЛАЦЕ
2203	532380	4804379	ГОРЊА ЈОШАНИЦА	БЛАЦЕ
2204	532380	4804384	ГОРЊА ЈОШАНИЦА	БЛАЦЕ
2205	532389	4804399	ГОРЊА ЈОШАНИЦА	БЛАЦЕ
2206	532396	4804413	ГОРЊА ЈОШАНИЦА	БЛАЦЕ
2207	532396	4804424	ГОРЊА ЈОШАНИЦА	БЛАЦЕ
2208	532399	4804431	ГОРЊА ЈОШАНИЦА	БЛАЦЕ
2209	532400	4804438	ГОРЊА ЈОШАНИЦА	БЛАЦЕ
2210	532400	4804438	ГОРЊА ЈОШАНИЦА	БЛАЦЕ
2211	532400	4804439	ГОРЊА ЈОШАНИЦА	БЛАЦЕ
2212	532397	4804444	ГОРЊА ЈОШАНИЦА	БЛАЦЕ
2213	532398	4804444	ГОРЊА ЈОШАНИЦА	БЛАЦЕ
2214	532396	4804445	ГОРЊА ЈОШАНИЦА	БЛАЦЕ
2215	532396	4804450	ГОРЊА ЈОШАНИЦА	БЛАЦЕ
2216	532386	4804446	ГОРЊА ЈОШАНИЦА	БЛАЦЕ
2217	532358	4804436	ГОРЊА ЈОШАНИЦА	БЛАЦЕ
2218	532325	4804423	ГОРЊА ЈОШАНИЦА	БЛАЦЕ
2219	532308	4804414	ГОРЊА ЈОШАНИЦА	БЛАЦЕ
2220	532303	4804411	ГОРЊА ЈОШАНИЦА	БЛАЦЕ

2221	532288	4804402	ГОРЊА ЈОШАНИЦА	БЛАЦЕ
2222	532253	4804374	ГОРЊА ЈОШАНИЦА	БЛАЦЕ
2223	532228	4804361	ГОРЊА ЈОШАНИЦА	БЛАЦЕ
2224	532200	4804353	ГОРЊА ЈОШАНИЦА	БЛАЦЕ
2225	532160	4804352	ГОРЊА ЈОШАНИЦА	БЛАЦЕ
2226	532144	4804352	ГОРЊА ЈОШАНИЦА	БЛАЦЕ
2227	532127	4804353	ГОРЊА ЈОШАНИЦА	БЛАЦЕ
2228	532126	4804353	ГОРЊА ЈОШАНИЦА	БЛАЦЕ
2229	532118	4804354	ГОРЊА ЈОШАНИЦА	БЛАЦЕ
2230	532069	4804348	ГОРЊА ЈОШАНИЦА	БЛАЦЕ
2231	532050	4804344	ГОРЊА ЈОШАНИЦА	БЛАЦЕ
2232	532050	4804344	ГОРЊА ЈОШАНИЦА	БЛАЦЕ
2233	532049	4804344	ГОРЊА ЈОШАНИЦА	БЛАЦЕ
2234	532049	4804345	ГОРЊА ЈОШАНИЦА	БЛАЦЕ
2235	532004	4804374	ГОРЊА ЈОШАНИЦА	БЛАЦЕ
2236	531958	4804417	ГОРЊА ЈОШАНИЦА	БЛАЦЕ
2237	531957	4804417	ГОРЊА ЈОШАНИЦА	БЛАЦЕ
2238	531957	4804417	ГОРЊА ЈОШАНИЦА	БЛАЦЕ
2239	531956	4804417	ГОРЊА ЈОШАНИЦА	БЛАЦЕ
2240	531876	4804447	ГОРЊА ЈОШАНИЦА	БЛАЦЕ
2241	531859	4804487	ГОРЊА ЈОШАНИЦА	БЛАЦЕ
2242	531856	4804495	ГОРЊА ЈОШАНИЦА	БЛАЦЕ
2243	531855	4804499	ГОРЊА ЈОШАНИЦА	БЛАЦЕ
2244	531852	4804506	ГОРЊА ЈОШАНИЦА	БЛАЦЕ
2245	531848	4804507	ГОРЊА ЈОШАНИЦА	БЛАЦЕ
2246	531848	4804507	ГОРЊА ЈОШАНИЦА	БЛАЦЕ
2247	531847	4804507	ГОРЊА ЈОШАНИЦА	БЛАЦЕ
2248	531847	4804506	ГОРЊА ЈОШАНИЦА	БЛАЦЕ
2249	531811	4804499	ГОРЊА ЈОШАНИЦА	БЛАЦЕ
2250	531811	4804499	ГОРЊА ЈОШАНИЦА	БЛАЦЕ
2251	531810	4804499	ГОРЊА ЈОШАНИЦА	БЛАЦЕ
2252	531810	4804498	ГОРЊА ЈОШАНИЦА	БЛАЦЕ
2253	531810	4804498	ГОРЊА ЈОШАНИЦА	БЛАЦЕ
2254	531770	4804461	ГОРЊА ЈОШАНИЦА	БЛАЦЕ
2255	531722	4804432	ГОРЊА ЈОШАНИЦА	БЛАЦЕ
2256	531693	4804432	ГОРЊА ЈОШАНИЦА	БЛАЦЕ
2257	531585	4804452	ГОРЊА ЈОШАНИЦА	БЛАЦЕ
2258	531584	4804452	ГОРЊА ЈОШАНИЦА	БЛАЦЕ
2259	531584	4804452	ГОРЊА ЈОШАНИЦА	БЛАЦЕ
2260	531583	4804452	ГОРЊА ЈОШАНИЦА	БЛАЦЕ
2261	531539	4804437	ГОРЊА ЈОШАНИЦА	БЛАЦЕ
2262	531520	4804459	ГОРЊА ЈОШАНИЦА	БЛАЦЕ
2263	531520	4804482	ГОРЊА ЈОШАНИЦА	БЛАЦЕ
2264	531529	4804508	ГОРЊА ЈОШАНИЦА	БЛАЦЕ
2265	531529	4804509	ГОРЊА ЈОШАНИЦА	БЛАЦЕ
2266	531529	4804509	ГОРЊА ЈОШАНИЦА	БЛАЦЕ
2267	531533	4804546	ГОРЊА ЈОШАНИЦА	БЛАЦЕ
2268	531536	4804573	ГОРЊА ЈОШАНИЦА	БЛАЦЕ
2269	531536	4804574	ГОРЊА ЈОШАНИЦА	БЛАЦЕ
2270	531536	4804574	ГОРЊА ЈОШАНИЦА	БЛАЦЕ
2271	531536	4804575	ГОРЊА ЈОШАНИЦА	БЛАЦЕ
2272	531536	4804575	ГОРЊА ЈОШАНИЦА	БЛАЦЕ
2273	531535	4804575	ГОРЊА ЈОШАНИЦА	БЛАЦЕ
2274	531534	4804577	ГОРЊА ЈОШАНИЦА	БЛАЦЕ
2275	531545	4804594	ГОРЊА ЈОШАНИЦА	БЛАЦЕ
2276	531575	4804646	ГОРЊА ЈОШАНИЦА	БЛАЦЕ
2277	531595	4804684	ГОРЊА ЈОШАНИЦА	БЛАЦЕ
2278	531620	4804719	ГОРЊА ЈОШАНИЦА	БЛАЦЕ
2279	531635	4804757	ГОРЊА ЈОШАНИЦА	БЛАЦЕ
2280	531640	4804770	ГОРЊА ЈОШАНИЦА	БЛАЦЕ
2281	531648	4804790	ГОРЊА ЈОШАНИЦА	БЛАЦЕ
2282	531651	4804797	ГОРЊА ЈОШАНИЦА	БЛАЦЕ
2283	531653	4804803	ГОРЊА ЈОШАНИЦА	БЛАЦЕ

3. Границе површина и локалитета у режиму заштите II степена

Опис граница почиње у општини Крушевац, катастарска општина Сеземче, у најсевернијој тачки описа на тромеђи парцела

1635, 1404/2 и 1409, одакле у правцу југоистока прати североисточну границу парцеле 1409, сече парцелу 1643 и у правцу истока прати северне границе парцела 1386, сече 1642, наставља парцелом 1332, сече 1632, прати парцелу 1333, сече 1641, прати парцелу 1332 сече 1331 и северном границом парцеле 1330, долази до границе са КО Петина. Кроз КО Петина граница прати источне границе парцела 2173, 1357, опет 2173 скреће ка истоку северном границом парцеле 1419 сече парцелу 2155 прати северну и источну границу парцеле 1737 до тромеђе парцела 1737, 1497 и 1496 одакле прати северне границе парцела 1497 и 1498 из које сече парцелу 2136 и 1513 у правцу тромеђе парцела 1513, 1512 и 1515, а затим наставља северном границом парцеле 1512 и северном и источном границом парцеле 1737 до тромеђе парцела 1737, 1519/1 и 2156 из које сече парцелу 2156 у правцу тромеђе парцела 2156, 1554 и 1544, а затим прати северну и источну границу парцеле 1554, јужне границе парцела 1557 и 1558/2, скреће на север западном границом парцеле 1559 и северозападном границом парцеле 1737 долази до тромеђе парцела 1737, 1546/1 и 1561. Од те тромеђе граница сече парцелу 1561, прати западне границе парцела 1566 и 1567, скреће на југоисток југозападном границом парцеле 2131 до тромеђе парцела 2131, 2163, 2177 и северном границом парцеле 2177 долази до границе КО Петина и КО Рлица, коју надале у правцу истока прати до тромеђе парцела 2087 у КО Петина и 33 и 91 у КО Рлица. У КО Рлица граница у правцу југоистока прати североисточну границу парцеле 91, сече парцелу 850, наставља у правцу југа источном границом парцеле 149 обухватајући парцеле 683 и 763, сече парцелу 861 и истим правцем наставља источним границама парцела 754 и 753, а затим скреће ка истоку, сече парцелу 854 и пратећи северне границе парцела 608 и 606, долази до границе катастарских општина КО Рлица и КО Срдњаље. У КО Срдњаље граница прати југоисточну границу парцеле 775 до тромеђе парцела 775, 100 и 752 где скреће ка југу и прати источне границе парцела 100, 105/1, 99, 98, 105/1, сече парцелу 768, наставља парцелом 105/1 до тромеђе парцела 105/1, 575/2 и 767 из које сече парцелу 767 у правцу четворомеђе парцела 767, 574, 573, 572 и скреће ка истоку северном границом парцеле 574, сече парцелу 761 у правцу тромеђе парцела 761, 596 и 105/1 из које наставља границом парцеле 105/1 до тромеђе парцела 105/1, 601 и 772, а затим сече парцелу 772 у правцу тромеђе парцела 772, 533 и 627. Од те тромеђе граница у правцу севера прати спољне границе парцела 533, 536, 534, 535 и опет 533 и 524/1 до тромеђе парцела 524/2, 524/1 и 771 из које сече парцелу 771, наставља западном и северном границом парцеле 515, сече 517, обухвата парцелу 516, сече 753, одакле у правцу југа прати источне границе парцела 753, 507, 511, 510/3, 510/2, 510/1, 508/4, 508/3, а затим западну границу парцеле 764 до тромеђе парцела 764, 743 и 739 из које сече парцелу 764 и североисточним границама парцела 750 и 751 долази до границе КО Срдњаље и КО Бољевац. Кроз КО Бољевац граница у правцу југа прати источне границе парцела 790, 791, сече 1482 у правцу тромеђе парцела 1482, 792 и 773/20 из које скреће ка североистоку у правцу тачке на међи парцела 773/20 и 773/1 са координатама $Y = 540\ 036,01$ и $X = 4\ 806\ 471,65$, скреће ка југозападу, а затим и југоистоку североисточном границом парцеле 773/20 до тромеђе парцела 773/20, 808/2 и 807 из које сече парцеле 807 и 1478 и у правцу истока, а затим и југа прати источне границе парцела 796, 795, 1329 и 1343, одакле пресеца парцелу 1342 у правцу тромеђе парцела 1342, 1341 и 1333 и северном границом парцеле 1341 долази до тромеђе парцела 1341, 1147 и 1476/1 из које сече парцелу 1476/1 у правцу тачке са координатама $Y = 540\ 737,79$ и $X = 4\ 805\ 149,37$ из које у правцу североистока прати северозападну границу парцеле 1345 сече парцелу 1492 и северном границом парцеле 1345 долази до границе катастарских општина Бољевац и Вукања, односно до граница општина Крушевац и Алексинац. Кроз КО Вукања граница у правцу истока прати северну границу парцеле 2124, сече 3846, наставља источном границом парцеле 2130, сече парцелу 3847, прати источне границе парцела 2131 и 2332/1, сече парцелу 3848 и наставља у правцу југозапада северозападном границом парцеле 3849 до тромеђе парцела 3849, 2334/1 и 2326/1 из које сече парцелу 3849, наставља источном границом парцеле 2337/1 сече парцелу 3818, а затим у правцу истока прати северне границе парцела 2327/1, 3850, 3819, 2375/1 и 2376/1, скреће ка западу јужним границама парцела 2376/1, 2375/1, а затим опет у правцу истока прати северну границу парцеле 2375/1, сече парцелу 3820, наставља северном границом парцеле 2375/1, сече

парцелу 3861, наставља источном границом парцеле 2375/1, скреће ка западу и прати јужне границе парцела 2375/1, 3784 и опет 2375/1 до границе катастарских општина Вукања и Џигол, односно до границе општина Алексинац и Прокупље, коју прати до тромеђе парцела 13 и 3203 у КО Џигол и 3879 у КО Вукања. Кроз КО Џигол граница у правцу југа прати источне границе парцела 13, 12, 11, 10 и 9, а затим скреће ка западу јужним границама парцела 9, сече 3198, наставља парцелом 8, сече 3201, наставља парцелама 5, 4 и опет 5 до границе катастарских општина Џигол и Микуловац. Кроз К.О. Микуловац граница у правцу запада прати јужне границе парцела 10, 13, 9 и 1656 коју сече и наставља парцелама 3, 2 и 1 до границе катастарских општина Микуловац и Горња Речица, односно до тромеђе парцела 1673 у КО Микуловац и 10 и 16 у КО Горња Речица. У КО Горња Речица граница у правцу запада прати јужну границу парцеле 10 тако што сече парцеле 2085 и 2092 и наставља јужним границама парцела 19 и 21 до границе КО Горња Речица и КО Велика Плана. Кроз КО Велика Плана граница у правцу запада прати јужну границу парцеле 56, сече парцелу 51 и наставља јужном границом парцеле 1/1 тако што сече парцеле 19, 7318, 130, 7323, 7317 и долази до границе катастарских општина Велика Плана и Горња Бресница. Кроз КО Горња Бресница граница у правцу југозапада прати северозападну границу парцеле 2132 до тромеђе парцела 2132, 71 и 72/1 из које сече парцелу 72/1 у правцу најисточније тачке парцеле 83/2, а затим наставља јужном границом парцеле 72/1 западном границом парцела 62 и 58, а затим скреће ка западу јужним границама парцела 2125, 2124, 15, сече парцелу 2133, наставља јужном границом парцеле 15, сече парцелу 2130, продужава јужном границом парцеле 30, сече 2127 и наставља границом парцеле 30 до тромеђе парцела 30, 152 и 2131. Из те тромеђе граница сече парцелу 2131, прати јужну границу парцеле 29 и 18 до тромеђе парцела 18, 23 и 28 из које сече парцелу 28 и јужним границама парцела 27, 28, 22 и 21 долази до границе катастарских општина Горња Бресница и Горња Јошаница, односно до граница општина Прокупље и Блаце. Кроз КО Горња Јошаница граница у правцу северозапада прати југозападну границу парцеле 52, сече 3206, наставља парцелама 5, 51, 3195, 2 и 16/1 до границе КО Горња Јошаница и КО Претрешња. Кроз КО Претрешња граница у правцу запада прати јужне границе парцела 10, 2 и 1, сече парцелу 2515 и јужним границама парцела 1 и 15/2 стиже до граница катастарских општина Претрешња и Придворица. Кроз КО Придворица граница прати јужну границу парцеле 1, сече парцеле 2219 и 311 и границом парцеле 1 долази до границе катастарских општина Придворица и Качапор. Кроз КО Качапор граница прати јужну границу парцеле 1 до границе катастарских општина Качапор и Попова. Кроз КО Попова граница прати јужне границе парцела 8 и 4/1 до четворомеђе парцела 4/1, 400, 402/1 и 403 из које сече парцелу 4/1 у правцу тромеђе парцела 4/1, 76 и 2791, наставља јужном границом парцеле 4/1 до тромеђе парцела 4/1, 78 и 79 из које опет сече парцелу 4/1 у правцу тромеђе парцела 4/1, 74 и 2786, а затим у правцу севера прати западне границе парцела 4/1, 51, 2785, 53 и 2784 до најсеверније тачке парцеле 2784 из које сече парцелу 1/11 у правцу тромеђе парцела 1/11, 2 и 2802, односно до границе КО Попова и КО Грљане, односно до границе општина Блаце и Крушевац. Кроз КО Грљане граница у правцу севера прати западне границе парцела 3662 и 3661, а затим скреће ка истоку јужном границом парцеле 3694 до тачке са координатама $Y = 520\ 530,80$ и $X = 4\ 804\ 758,44$ из које сече парцелу 3694 у правцу тромеђе парцела 3694, 3695 и 2915 и северозападном границом парцеле 2915 долази до тромеђе парцела 2915, 2916/7 и 3723, односно до границе КО Грљане и КО Јабланица. Од те тромеђе кроз КО Јабланица граница сече парцелу 4092 у правцу тромеђе парцела 4092, 4125 и 4126, одакле сече парцелу 4125 и наставља у правцу севера западном границом парцеле 4092, а затим скреће ка истоку пратећи северне границе парцела 4166, 4092, сече 4192 и западним и северним границама парцела 3791 и 3794 долази до тромеђе парцела 3794, 4165 и 3792, а затим скреће ка северу западном границом парцеле 4165 и источним границама парцела 3701, 3702 и 3698 до тромеђе парцела 4165, 3698 и 3710 где скреће ка истоку и прати северне границе парцела 3698, 3788, 3787, 3681/1, 3783 и 4200 до тромеђе катастарских општина Јабланица, Витановац и Наупаре. Од те тромеђе граница прати у КО Наупаре северну границу парцеле 2026 до тачке на међи парцела 2026 и 2171 са координатама $Y = 524\ 927,32$ и $X = 4\ 809\ 042,44$ из које сече парцелу 2026 по тачкама са

координатама $Y = 525\,038,72$ и $X = 4\,808\,896,10$ и $Y = 525\,134,54$ и $X = 4\,808\,815,77$ до тачке на међи парцела 2026 и 2137 са координатама $Y = 525\,231,56$ и $X = 4\,808\,811,02$ из које у правцу североистока прати северозападну границу парцеле 2137 до тромеђе парцела 2026, 2137 и 2143, а затим сече 2143 најкраћим правцем и у правцу југа прати источну границу парцеле 2143 до тромеђе парцела 2143, 2117 и 2141 из које скреће ка истоку и прати северну границу парцеле 2141 до њене најисточније тачке из које сече парцелу 2123 по преломним тачкама

Бр. тачке	Y	X
1.	527839.64	4806346.73
2.	527881.65	4806317.27
3.	527943.81	4806249.82
4.	528000.68	4806191.63
5.	528040.35	4806153.28
6.	528082.67	4806124.18
7.	528137.79	4806101.69
8.	528147.48	4806097.73
9.	528171.50	4806085.02
10.	528214.93	4806062.02
11.	528271.79	4806034.25
12.	528340.56	4806024.99
13.	528375.42	4806028.92
14.	528397.04	4806031.36
15.	528434.46	4806035.57
16.	528458.43	4806041.18
17.	528458.70	4806081.05
18.	528459.89	4806113.51

до тромеђе парцела 2122, 2123 и 2176 из које скреће ка северу источним границама парцела 2123, 2106, 2107, 816/1 до тромеђе парцела 816/1, 2175 и 2173, односно до тромеђе катастарских општина Наупаре, Буковица и Ломница. Од те тромеђе, кроз КО Ломница, граница у правцу североистока прати северозападне границе парцела 4044, 3844/2 и 3844/1, скреће ка југу источним границама парцела 3844/1 и 3847, сече парцелу 4118, наставља јужном границом парцеле 3859, сече парцелу 4177 у правцу тромеђе парцела 4177, 3870 и 3860, обухвата парцелу 3860 и ка југу прати источне границе парцела 4177, 4091, западну границу 4095 и опет источну границу 4091 до тромеђе парцела 4091, 4100 и 4099 из које сече парцелу 4099 у правцу тромеђе парцела 4099, 4069/2 и 4079 из које у правцу истока прати северне границе парцела 4099 и 4082 до границе КО Ломница и КО Буци. Кроз КО Буци граница у правцу истока прати северне границе парцела 1719 и 1758 до тромеђе парцела 1758, 1737/1 и 1820 из које сече 1820, обухвата парцелу 1748, опет сече 1820, а затим наставља границама парцела 1758 и 1760/1 до тромеђе парцела 1760/1, 1780 и 1806/1 из које прати преломне тачке кроз парцелу 1760/1 са координатама $Y = 529\,622,48$ и $X = 4\,809\,784,56$ и $Y = 529\,750,58$ и $X = 4\,809\,306,51$, прати међу парцела 1760/1 и 1760/9 до тачке са координатама $Y = 529\,555,02$ и $X = 4\,808\,797,37$, а затим прати преломне тачке из табеле.

Бр. тачке	Y	X
1.	529913.68	4808797.37
2.	529915.72	4808788.18
3.	529936.79	4808780.46
4.	529944.59	4808760.20
5.	529944.14	4808696.66
6.	529943.06	4808547.58
7.	529942.99	4808537.60
8.	529910.77	4808376.49
9.	529908.74	4808366.34
10.	530049.73	4808050.82
11.	530109.11	4808059.72
12.	530158.68	4808067.16
13.	530165.72	4808068.21
14.	530170.42	4808068.91

15.	530202.28	4808041.03
16.	530245.08	4808003.58
17.	530290.60	4807963.75
18.	530335.39	4807985.02
19.	530335.47	4807985.06
20.	530342.58	4807982.84
21.	530345.05	4807982.06
22.	530351.63	4807993.71
23.	530357.46	4808004.02
24.	530358.26	4808005.45
25.	530359.87	4808006.11
26.	530360.69	4808006.45
27.	530360.79	4808006.49
28.	530362.56	4808007.40
29.	530465.39	4808060.46
30.	530471.56	4808054.18
31.	530502.50	4808021.65
32.	530536.49	4808015.81
33.	530517.33	4808008.89
34.	530519.96	4808006.51
35.	530516.16	4808008.06
36.	530510.63	4808008.51
37.	530507.26	4808007.48
38.	530503.18	4808002.57
39.	530501.76	4807990.41
40.	530504.68	4807965.35
41.	530507.86	4807948.75
42.	530509.24	4807934.54
43.	530509.24	4807928.89
44.	530493.63	4807930.50
45.	530456.27	4807934.36
46.	530448.04	4807901.42
47.	530502.42	4807865.99
48.	530512.55	4807866.74
49.	530514.46	4807859.27
50.	530516.97	4807848.17
51.	530546.85	4807869.98
52.	530735.51	4807771.53
53.	530782.72	4807817.28
54.	530788.31	4807825.57
55.	530745.02	4807854.94
56.	530741.62	4807856.83
57.	530752.99	4807870.24
58.	530762.72	4807883.99
59.	530782.19	4807903.46
60.	530787.69	4807904.94
61.	530797.85	4807898.59
62.	530808.00	4807891.40
63.	530823.45	4807882.30
64.	530826.84	4807879.55
65.	530834.88	4807881.88
66.	530860.54	4807882.95
67.	530878.08	4807872.10
68.	530882.28	4807869.36
69.	530902.88	4807855.89
70.	530930.32	4807831.43
71.	530956.44	4807807.29
72.	530971.32	4807787.45
73.	530987.48	4807769.93
74.	531002.73	4807753.40
75.	531022.78	4807733.18



76.	531027.82	4807728.10	137.	530810.33	4807328.60
77.	531022.02	4807718.53	138.	530797.22	4807323.56
78.	531022.65	4807703.72	139.	530778.91	4807317.63
79.	531024.35	4807674.52	140.	530771.63	4807314.32
80.	531023.53	4807668.48	141.	530752.74	4807307.95
81.	531021.81	4807655.69	142.	530715.18	4807292.61
82.	531020.96	4807641.51	143.	530699.84	4807279.92
83.	531020.11	4807627.97	144.	530687.68	4807264.05
84.	531022.23	4807618.66	145.	530682.38	4807250.29
85.	531030.69	4807598.55	146.	530680.05	4807234.54
86.	531035.13	4807586.49	147.	530677.91	4807215.66
87.	531039.23	4807578.95	148.	530675.36	4807181.78
88.	531040.42	4807576.76	149.	530676.66	4807176.81
89.	531045.93	4807567.45	150.	530683.84	4807152.51
90.	531049.80	4807561.33	151.	530686.98	4807141.90
91.	531050.00	4807561.02	152.	530690.95	4807125.23
92.	531051.43	4807558.77	153.	530694.91	4807101.43
93.	531053.76	4807550.94	154.	530695.71	4807076.83
94.	531055.66	4807541.63	155.	530700.47	4807056.99
95.	531055.27	4807535.20	156.	530708.40	4807033.19
96.	531065.76	4807525.70	157.	530715.54	4807012.56
97.	531098.24	4807497.57	158.	530720.30	4806987.16
98.	531142.73	4807459.05	159.	530726.65	4806954.63
99.	531149.55	4807455.77	160.	530730.62	4806934.00
100.	531174.54	4807443.78	161.	530734.58	4806911.78
101.	531176.78	4807442.94	162.	530736.96	4806896.70
102.	531201.45	4807431.27	163.	530741.72	4806882.42
103.	531212.04	4807424.20	164.	530752.04	4806857.82
104.	531213.19	4807423.28	165.	530757.73	4806843.91
105.	531249.30	4807399.37	166.	530767.25	4806828.30
106.	531238.15	4807345.55	167.	530780.47	4806815.34
107.	531230.84	4807345.61	168.	530793.96	4806801.58
108.	531220.82	4807345.64	169.	530802.69	4806787.57
109.	531174.03	4807353.63	170.	530807.71	4806772.22
110.	531148.77	4807362.37	171.	530812.48	4806753.97
111.	531146.10	4807363.31	172.	530818.91	4806742.39
112.	531098.66	4807379.95	173.	530824.38	4806732.55
113.	531093.59	4807379.47	174.	530827.55	4806719.85
114.	531084.14	4807378.57	175.	530833.63	4806678.85
115.	531078.96	4807378.07	176.	530836.01	4806661.40
116.	531050.12	4807376.87	177.	530837.74	4806653.51
117.	531026.09	4807373.27	178.	530842.89	4806642.88
118.	531016.94	4807370.22	179.	530846.86	4806632.30
119.	531013.47	4807369.06	180.	530850.30	4806623.57
120.	530999.05	4807357.65	181.	530853.47	4806615.11
121.	530981.02	4807336.62	182.	530855.06	4806609.29
122.	530979.45	4807334.37	183.	530858.49	4806605.58
123.	530965.40	4807314.39	184.	530864.05	4806603.20
124.	530942.57	4807292.76	185.	530869.07	4806601.35
125.	530927.45	4807284.90	186.	530877.01	4806600.29
126.	530921.76	4807286.43	187.	530883.36	4806598.44
127.	530909.10	4807293.47	188.	530890.50	4806595.27
128.	530900.96	4807303.14	189.	530904.78	4806584.42
129.	530894.85	4807315.36	190.	530912.72	4806574.11
130.	530889.25	4807321.98	191.	530921.45	4806558.50
131.	530886.19	4807326.05	192.	530925.41	4806544.75
132.	530883.14	4807327.58	193.	530931.23	4806525.17
133.	530867.86	4807327.07	194.	530935.99	4806506.92
134.	530848.00	4807329.11	195.	530937.93	4806498.32
135.	530834.77	4807330.64	196.	530942.07	4806479.94
136.	530822.55	4807331.15	197.	530944.98	4806452.43

198.	530945.51	4806438.68	259.	531069.48	4805897.13
199.	530946.30	4806422.28	260.	531061.88	4805881.26
200.	530946.57	4806413.82	261.	531052.62	4805870.01
201.	530947.89	4806408.26	262.	531049.97	4805862.74
202.	530951.59	4806404.82	263.	531054.27	4805848.52
203.	530954.50	4806403.13	264.	531053.61	4805839.93
204.	530954.77	4806402.97	265.	531049.97	4805831.00
205.	530955.85	4806403.13	266.	531047.33	4805822.40
206.	530960.32	4806403.76	267.	531044.02	4805806.20
207.	530963.76	4806408.53	268.	531039.06	4805775.12
208.	530982.01	4806431.27	269.	531036.42	4805757.60
209.	530996.76	4806446.97	270.	531032.45	4805726.52
210.	531005.69	4806457.22	271.	531030.46	4805708.67
211.	531013.29	4806465.15	272.	531026.82	4805675.27
212.	531022.22	4806473.75	273.	531024.84	4805659.40
213.	531034.45	4806478.04	274.	531026.49	4805636.26
214.	531040.40	4806476.72	275.	531029.47	4805624.03
215.	531045.69	4806471.76	276.	531033.44	4805617.74
216.	531049.33	4806465.15	277.	531037.40	4805613.45
217.	531054.29	4806455.89	278.	531040.71	4805611.46
218.	531056.60	4806442.34	279.	531046.99	4805611.79
219.	531059.25	4806422.17	280.	531052.94	4805615.10
220.	531060.25	4806403.13	281.	531054.93	4805622.70
221.	531061.56	4806378.19	282.	531055.26	4805631.96
222.	531062.09	4806369.82	283.	531055.26	4805641.55
223.	531064.54	4806330.91	284.	531054.34	4805648.33
224.	531065.53	4806309.75	285.	531054.13	4805649.91
225.	531061.56	4806287.27	286.	531053.61	4805653.78
226.	531059.24	4806263.80	287.	531054.93	4805667.34
227.	531056.92	4806239.36	288.	531058.57	4805677.26
228.	531055.27	4806222.14	289.	531059.88	4805681.12
229.	531052.30	4806174.53	290.	531064.85	4805695.77
230.	531048.99	4806155.35	291.	531070.28	4805705.86
231.	531044.69	4806143.12	292.	531071.79	4805708.67
232.	531037.75	4806130.22	293.	531081.38	4805723.21
233.	531032.13	4806120.30	294.	531089.74	4805741.85
234.	531030.14	4806107.08	295.	531097.91	4805756.61
235.	531029.48	4806085.59	296.	531107.82	4805772.73
236.	531029.48	4806062.44	297.	531114.78	4805784.05
237.	531024.52	4806032.35	298.	531126.35	4805795.62
238.	531025.51	4806024.75	299.	531138.58	4805807.52
239.	531026.83	4806014.50	300.	531152.47	4805818.76
240.	531028.16	4806009.21	301.	531165.36	4805824.05
241.	531031.46	4806002.93	302.	531173.44	4805825.92
242.	531038.41	4806002.60	303.	531178.26	4805827.03
243.	531046.01	4806004.58	304.	531186.52	4805827.69
244.	531053.95	4806008.22	305.	531190.20	4805827.69
245.	531060.89	4806008.55	306.	531196.11	4805827.69
246.	531066.84	4806005.90	307.	531202.06	4805822.40
247.	531071.80	4806001.27	308.	531207.35	4805816.78
248.	531074.11	4805992.35	309.	531212.97	4805813.80
249.	531073.45	4805973.17	310.	531215.95	4805813.47
250.	531076.10	4805960.28	311.	531220.91	4805814.46
251.	531082.05	4805950.03	312.	531225.87	4805816.78
252.	531086.35	4805944.07	313.	531228.18	4805819.75
253.	531088.33	4805939.12	314.	531230.17	4805827.69
254.	531088.56	4805934.38	315.	531232.15	4805847.86
255.	531088.66	4805932.17	316.	531237.44	4805859.10
256.	531084.03	4805923.25	317.	531242.40	4805868.69
257.	531082.49	4805919.60	318.	531245.54	4805870.17
258.	531080.39	4805914.65	319.	531253.64	4805873.98



320.	531259.59	4805880.92	381.	531668.30	4805803.52
321.	531264.55	4805889.52	382.	531672.59	4805803.85
322.	531265.55	4805902.41	383.	531676.23	4805806.49
323.	531266.09	4805914.18	384.	531678.88	4805812.78
324.	531266.21	4805916.63	385.	531678.88	4805822.36
325.	531270.18	4805929.19	386.	531673.26	4805844.85
326.	531272.48	4805934.64	387.	531665.65	4805861.71
327.	531273.62	4805937.34	388.	531652.72	4805876.65
328.	531273.81	4805937.79	389.	531650.77	4805878.90
329.	531279.10	4805948.70	390.	531638.87	4805890.47
330.	531284.72	4805953.33	391.	531633.58	4805896.43
331.	531291.01	4805958.29	392.	531632.59	4805905.02
332.	531298.61	4805958.62	393.	531633.07	4805918.19
333.	531306.55	4805958.62	394.	531634.57	4805959.01
334.	531324.07	4805954.98	395.	531635.41	4805981.94
335.	531338.91	4805952.18	396.	531635.90	4805995.28
336.	531351.84	4805949.03	397.	531637.31	4806016.91
337.	531371.68	4805948.03	398.	531637.84	4806027.30
338.	531409.04	4805938.78	399.	531642.71	4806028.75
339.	531414.82	4805937.66	400.	531650.57	4806031.10
340.	531419.29	4805936.79	401.	531655.86	4806029.51
341.	531429.54	4805934.81	402.	531667.50	4806021.57
342.	531446.40	4805929.85	403.	531674.91	4806009.93
343.	531459.30	4805923.90	404.	531690.25	4805989.83
344.	531460.89	4805922.83	405.	531714.05	4805967.61
345.	531469.22	4805917.28	406.	531735.21	4805949.10
346.	531475.50	4805911.00	407.	531757.96	4805933.23
347.	531481.12	4805908.02	408.	531765.77	4805929.20
348.	531483.76	4805901.74	409.	531775.41	4805924.23
349.	531484.42	4805897.11	410.	531801.86	4805918.94
350.	531484.65	4805887.58	411.	531816.68	4805910.48
351.	531482.44	4805874.30	412.	531829.90	4805900.43
352.	531478.80	4805859.42	413.	531842.07	4805889.84
353.	531479.43	4805846.13	414.	531861.75	4805870.64
354.	531483.10	4805838.59	415.	531864.32	4805868.10
355.	531487.73	4805833.96	416.	531874.87	4805850.17
356.	531492.69	4805827.02	417.	531876.98	4805844.35
357.	531496.65	4805824.71	418.	531884.39	4805843.29
358.	531505.67	4805823.91	419.	531890.74	4805843.82
359.	531506.86	4805826.44	420.	531896.03	4805849.11
360.	531508.60	4805838.24	421.	531899.20	4805857.57
361.	531509.26	4805845.84	422.	531900.26	4805868.68
362.	531514.55	4805856.09	423.	531905.55	4805872.39
363.	531520.84	4805860.72	424.	531911.37	4805871.33
364.	531527.12	4805868.66	425.	531919.30	4805866.04
365.	531532.41	4805870.64	426.	531951.04	4805842.23
366.	531539.68	4805870.64	427.	531978.02	4805823.19
367.	531545.30	4805869.65	428.	531979.79	4805822.04
368.	531554.89	4805864.03	429.	532011.35	4805801.50
369.	531567.12	4805857.74	430.	532023.52	4805795.68
370.	531577.04	4805852.45	431.	532029.33	4805795.68
371.	531588.28	4805846.50	432.	532034.63	4805799.38
372.	531599.53	4805843.53	433.	532038.33	4805808.90
373.	531608.53	4805841.66	434.	532039.08	4805823.17
374.	531614.49	4805840.70	435.	532042.14	4805826.68
375.	531619.69	4805839.89	436.	532045.46	4805828.07
376.	531626.00	4805837.49	437.	532048.70	4805829.43
377.	531634.99	4805832.61	438.	532055.26	4805835.78
378.	531650.77	4805818.07	439.	532059.71	4805842.13
379.	531662.34	4805807.82	440.	532065.42	4805847.42
380.	531664.33	4805805.50	441.	532070.92	4805852.50



442.	532074.10	4805856.31	503.	532110.20	4806178.49
443.	532076.85	4805861.39	504.	532117.34	4806182.14
444.	532078.12	4805867.73	505.	532128.14	4806188.64
445.	532077.69	4805872.81	506.	532139.40	4806192.93
446.	532075.58	4805878.53	507.	532148.78	4806196.95
447.	532072.62	4805882.55	508.	532164.26	4806199.33
448.	532063.94	4805890.38	509.	532178.14	4806200.12
449.	532055.69	4805900.74	510.	532192.03	4806199.33
450.	532049.98	4805906.67	511.	532208.30	4806196.55
451.	532045.32	4805911.96	512.	532221.79	4806194.17
452.	532041.30	4805918.52	513.	532232.50	4806192.19
453.	532039.18	4805923.39	514.	532240.83	4806189.80
454.	532039.61	4805928.25	515.	532246.38	4806190.60
455.	532042.36	4805932.91	516.	532253.13	4806191.79
456.	532049.13	4805936.72	517.	532260.27	4806191.79
457.	532056.75	4805940.74	518.	532266.22	4806192.58
458.	532063.52	4805942.85	519.	532271.38	4806192.18
459.	532074.73	4805952.59	520.	532278.52	4806187.82
460.	532086.16	4805961.90	521.	532284.08	4806184.25
461.	532092.93	4805967.61	522.	532292.41	4806177.90
462.	532095.26	4805971.84	523.	532297.96	4806173.93
463.	532094.63	4805977.34	524.	532302.72	4806170.76
464.	532092.51	4805981.15	525.	532306.69	4806170.36
465.	532087.64	4805984.75	526.	532310.66	4806169.96
466.	532076.43	4805989.19	527.	532315.82	4806171.15
467.	532062.04	4805993.43	528.	532321.37	4806173.54
468.	532050.19	4805998.72	529.	532330.10	4806188.61
469.	532041.73	4806004.85	530.	532336.45	4806196.94
470.	532030.72	4806014.59	531.	532338.43	4806200.12
471.	532018.03	4806022.42	532.	532344.38	4806205.27
472.	532013.79	4806029.61	533.	532349.94	4806207.26
473.	532009.14	4806037.44	534.	532356.29	4806207.26
474.	532004.70	4806062.62	535.	532365.41	4806206.86
475.	532003.85	4806077.01	536.	532374.93	4806205.67
476.	532004.70	4806091.40	537.	532381.28	4806205.67
477.	532008.51	4806101.98	538.	532385.65	4806206.07
478.	532011.89	4806111.50	539.	532388.42	4806207.65
479.	532015.91	4806117.64	540.	532390.41	4806214.00
480.	532020.15	4806121.87	541.	532398.34	4806256.85
481.	532025.44	4806125.89	542.	532399.41	4806270.78
482.	532032.84	4806129.06	543.	532400.95	4806291.02
483.	532049.74	4806131.67	544.	532403.90	4806296.92
484.	532060.53	4806131.83	545.	532412.63	4806304.46
485.	532068.78	4806130.40	546.	532426.91	4806314.38
486.	532078.94	4806130.40	547.	532431.29	4806316.65
487.	532086.08	4806129.45	548.	532444.84	4806323.68
488.	532093.38	4806129.61	549.	532448.34	4806325.49
489.	532098.93	4806129.76	550.	532462.22	4806331.04
490.	532101.63	4806130.40	551.	532473.33	4806332.23
491.	532103.85	4806131.83	552.	532483.25	4806331.84
492.	532105.76	4806133.10	553.	532492.77	4806326.28
493.	532107.03	4806138.02	554.	532507.85	4806317.55
494.	532107.19	4806141.98	555.	532509.81	4806316.70
495.	532105.60	4806146.74	556.	532523.32	4806310.81
496.	532101.47	4806152.62	557.	532549.11	4806296.13
497.	532097.98	4806158.65	558.	532570.14	4806279.46
498.	532094.92	4806164.07	559.	532582.41	4806270.78
499.	532094.49	4806166.74	560.	532586.41	4806267.96
500.	532096.40	4806169.28	561.	532594.34	4806261.61
501.	532099.62	4806172.36	562.	532602.28	4806260.81
502.	532101.95	4806174.04	563.	532610.42	4806260.87



564.	532615.18	4806261.51	625.	532736.88	4806589.92
565.	532619.15	4806262.62	626.	532733.90	4806595.21
566.	532622.17	4806263.73	627.	532731.26	4806601.17
567.	532623.75	4806265.63	628.	532728.28	4806606.79
568.	532624.42	4806267.22	629.	532724.32	4806612.74
569.	532625.02	4806268.65	630.	532714.40	4806629.27
570.	532625.30	4806270.78	631.	532711.75	4806638.86
571.	532625.50	4806272.30	632.	532710.10	4806647.12
572.	532625.14	4806276.18	633.	532711.42	4806651.09
573.	532621.96	4806281.26	634.	532716.05	4806657.70
574.	532617.52	4806287.40	635.	532719.03	4806661.01
575.	532614.13	4806293.75	636.	532723.33	4806663.66
576.	532611.59	4806303.48	637.	532730.60	4806667.62
577.	532610.11	4806313.43	638.	532736.88	4806669.94
578.	532608.63	4806325.70	639.	532743.82	4806671.59
579.	532608.00	4806339.45	640.	532746.14	4806673.24
580.	532607.79	4806351.09	641.	532747.13	4806680.19
581.	532605.67	4806368.65	642.	532745.81	4806687.13
582.	532606.10	4806382.41	643.	532742.50	4806695.06
583.	532606.73	4806402.09	644.	532735.23	4806706.97
584.	532611.39	4806413.09	645.	532733.58	4806714.90
585.	532616.68	4806420.50	646.	532733.91	4806723.50
586.	532621.76	4806425.36	647.	532734.24	4806736.06
587.	532630.64	4806426.63	648.	532737.54	4806755.24
588.	532640.38	4806426.63	649.	532740.19	4806776.07
589.	532650.74	4806429.38	650.	532744.16	4806793.26
590.	532661.11	4806439.12	651.	532750.11	4806802.19
591.	532669.79	4806449.70	652.	532754.74	4806806.16
592.	532678.89	4806461.33	653.	532759.04	4806807.15
593.	532681.43	4806466.84	654.	532766.31	4806806.49
594.	532682.70	4806472.55	655.	532777.55	4806804.50
595.	532682.49	4806481.22	656.	532786.15	4806802.52
596.	532681.64	4806487.57	657.	532797.06	4806801.53
597.	532679.33	4806492.61	658.	532804.33	4806801.86
598.	532675.08	4806497.94	659.	532808.63	4806804.17
599.	532671.27	4806502.39	660.	532810.95	4806807.48
600.	532664.29	4806508.95	661.	532811.94	4806811.44
601.	532657.31	4806517.41	662.	532810.62	4806818.06
602.	532652.23	4806523.76	663.	532807.97	4806830.29
603.	532645.67	4806532.22	664.	532803.01	4806839.22
604.	532642.92	4806536.67	665.	532798.71	4806851.45
605.	532643.98	4806539.20	666.	532793.76	4806863.02
606.	532645.88	4806541.96	667.	532790.89	4806869.64
607.	532649.69	4806543.65	668.	532789.46	4806872.94
608.	532655.54	4806543.97	669.	532779.87	4806885.84
609.	532663.81	4806545.29	670.	532770.28	4806905.01
610.	532668.44	4806545.29	671.	532768.96	4806909.97
611.	532676.70	4806546.61	672.	532769.29	4806916.92
612.	532682.65	4806547.61	673.	532772.60	4806924.85
613.	532689.27	4806547.60	674.	532775.24	4806930.80
614.	532695.22	4806546.61	675.	532778.22	4806939.73
615.	532701.50	4806546.94	676.	532776.90	4806947.33
616.	532707.12	4806549.59	677.	532769.67	4806958.01
617.	532713.07	4806553.89	678.	532764.33	4806966.18
618.	532717.37	4806559.18	679.	532757.06	4806971.47
619.	532721.67	4806564.14	680.	532743.83	4806976.43
620.	532727.29	4806569.09	681.	532731.79	4806981.19
621.	532731.59	4806572.40	682.	532731.27	4806981.39
622.	532734.56	4806575.71	683.	532717.05	4806986.68
623.	532737.21	4806581.00	684.	532706.80	4806992.63
624.	532737.21	4806583.97	685.	532696.55	4807002.22



686.	532688.95	4807007.84	747.	532774.07	4807395.66
687.	532682.34	4807015.45	748.	532773.80	4807399.89
688.	532678.04	4807020.41	749.	532767.19	4807408.88
689.	532676.06	4807026.69	750.	532757.67	4807419.73
690.	532675.06	4807033.30	751.	532750.79	4807429.25
691.	532675.12	4807040.60	752.	532746.03	4807436.92
692.	532677.76	4807052.76	753.	532745.98	4807439.20
693.	532681.47	4807060.17	754.	532745.84	4807445.12
694.	532686.23	4807067.58	755.	532750.59	4807458.71
695.	532693.37	4807070.22	756.	532744.25	4807470.61
696.	532699.45	4807070.75	757.	532718.06	4807492.04
697.	532707.39	4807067.58	758.	532710.52	4807499.26
698.	532723.26	4807058.08	759.	532680.77	4807527.74
699.	532729.87	4807057.79	760.	532657.76	4807559.49
700.	532736.75	4807058.85	761.	532636.33	4807592.02
701.	532742.30	4807062.55	762.	532632.36	4807604.72
702.	532744.42	4807069.43	763.	532637.13	4807615.83
703.	532746.00	4807076.83	764.	532650.62	4807630.11
704.	532745.74	4807087.94	765.	532658.55	4807642.01
705.	532743.89	4807093.76	766.	532658.55	4807651.53
706.	532742.32	4807098.60	767.	532648.24	4807656.29
707.	532740.19	4807105.13	768.	532614.83	4807670.43
708.	532733.05	4807118.36	769.	532606.97	4807673.75
709.	532728.49	4807129.20	770.	532575.23	4807688.04
710.	532714.13	4807153.15	771.	532539.53	4807699.15
711.	532703.42	4807167.56	772.	532530.80	4807705.50
712.	532685.70	4807189.78	773.	532529.21	4807720.57
713.	532675.91	4807202.21	774.	532535.56	4807746.76
714.	532668.51	4807214.64	775.	532543.50	4807773.74
715.	532662.69	4807232.36	776.	532551.43	4807795.16
716.	532657.67	4807246.38	777.	532556.99	4807804.68
717.	532655.29	4807259.87	778.	532551.43	4807815.00
718.	532653.83	4807267.40	779.	532545.08	4807824.52
719.	532650.79	4807283.15	780.	532536.36	4807827.70
720.	532650.53	4807298.75	781.	532525.25	4807830.08
721.	532650.00	4807313.04	782.	532510.96	4807825.32
722.	532650.00	4807326.79	783.	532497.47	4807814.21
723.	532650.53	4807333.40	784.	532480.02	4807804.69
724.	532652.64	4807336.84	785.	532464.94	4807799.13
725.	532655.55	4807341.07	786.	532454.62	4807798.34
726.	532657.93	4807346.63	787.	532442.55	4807797.76
727.	532659.80	4807353.60	788.	532437.96	4807797.55
728.	532660.60	4807358.63	789.	532423.68	4807801.51
729.	532655.31	4807368.94	790.	532410.19	4807805.48
730.	532648.69	4807377.14	791.	532399.15	4807817.70
731.	532638.38	4807389.58	792.	532394.77	4807820.45
732.	532629.12	4807400.69	793.	532386.44	4807825.21
733.	532622.24	4807411.80	794.	532379.29	4807826.80
734.	532619.86	4807421.58	795.	532369.37	4807826.41
735.	532621.98	4807431.10	796.	532363.03	4807826.41
736.	532627.01	4807435.34	797.	532356.68	4807824.42
737.	532641.02	4807436.39	798.	532344.78	4807822.04
738.	532657.16	4807439.04	799.	532335.65	4807821.65
739.	532676.47	4807439.30	800.	532328.22	4807823.19
740.	532691.02	4807436.92	801.	532326.13	4807823.63
741.	532700.27	4807431.37	802.	532320.97	4807824.03
742.	532709.53	4807422.90	803.	532311.45	4807826.41
743.	532721.70	4807412.59	804.	532302.72	4807828.39
744.	532739.95	4807401.21	805.	532295.98	4807835.53
745.	532762.43	4807393.54	806.	532289.23	4807842.67
746.	532769.89	4807392.99	807.	532283.68	4807851.01



808.	532278.92	4807857.36	869.	532095.94	4808185.50
809.	532276.14	4807865.69	870.	532107.05	4808193.97
810.	532273.76	4807872.83	871.	532111.28	4808201.90
811.	532275.34	4807881.16	872.	532111.28	4808207.72
812.	532276.54	4807887.51	873.	532106.52	4808211.95
813.	532284.07	4807890.29	874.	532099.12	4808211.95
814.	532299.55	4807895.84	875.	532088.01	4808210.37
815.	532306.29	4807899.81	876.	532081.66	4808214.07
816.	532315.81	4807902.19	877.	532072.67	4808221.48
817.	532326.13	4807904.57	878.	532065.26	4808221.48
818.	532334.46	4807906.95	879.	532048.86	4808215.13
819.	532338.03	4807908.53	880.	532037.22	4808214.60
820.	532344.78	4807916.07	881.	532018.71	4808217.25
821.	532349.94	4807922.42	882.	531999.66	4808220.95
822.	532353.90	4807929.17	883.	531983.26	4808229.42
823.	532353.51	4807934.72	884.	531973.74	4808234.71
824.	532349.94	4807937.50	885.	531961.57	4808238.41
825.	532342.80	4807940.67	886.	531952.05	4808238.41
826.	532328.91	4807942.26	887.	531943.59	4808231.53
827.	532320.12	4807945.43	888.	531936.71	4808225.18
828.	532314.63	4807947.42	889.	531924.54	4808226.24
829.	532307.09	4807951.78	890.	531913.43	4808229.42
830.	532295.18	4807955.75	891.	531904.44	4808235.77
831.	532284.08	4807954.56	892.	531894.92	4808245.29
832.	532272.57	4807953.77	893.	531886.46	4808256.93
833.	532261.06	4807952.97	894.	531878.52	4808269.62
834.	532251.14	4807953.77	895.	531872.70	4808278.62
835.	532244.00	4807955.75	896.	531865.82	4808292.90
836.	532234.88	4807958.13	897.	531860.40	4808308.94
837.	532228.53	4807958.13	898.	531856.04	4808322.03
838.	532220.20	4807954.17	899.	531853.66	4808337.11
839.	532213.06	4807949.01	900.	531855.64	4808350.20
840.	532203.53	4807941.87	901.	531861.20	4808365.67
841.	532196.00	4807939.09	902.	531866.36	4808381.54
842.	532190.84	4807937.50	903.	531869.93	4808391.46
843.	532184.89	4807937.50	904.	531869.53	4808398.60
844.	532178.54	4807941.07	905.	531866.36	4808406.54
845.	532172.59	4807947.03	906.	531861.66	4808410.45
846.	532158.30	4807956.15	907.	531844.93	4808415.66
847.	532131.72	4807963.69	908.	531835.01	4808419.63
848.	532115.45	4807969.25	909.	531823.35	4808437.79
849.	532098.00	4807975.20	910.	531813.93	4808433.93
850.	532075.78	4807982.34	911.	531799.15	4808427.88
851.	532063.08	4807989.88	912.	531757.49	4808415.18
852.	532051.97	4808003.37	913.	531738.84	4808415.98
853.	532044.44	4808013.29	914.	531719.01	4808429.47
854.	532037.69	4808028.36	915.	531702.74	4808441.37
855.	532032.93	4808041.85	916.	531688.95	4808446.78
856.	532029.28	4808051.67	917.	531686.84	4808447.62
857.	532031.40	4808066.48	918.	531682.51	4808449.30
858.	532039.37	4808075.91	919.	531663.93	4808453.26
859.	532050.44	4808082.35	920.	531643.23	4808464.38
860.	532064.20	4808095.57	921.	531620.48	4808469.71
861.	532068.57	4808106.49	922.	531617.84	4808470.33
862.	532070.55	4808111.44	923.	531606.75	4808470.53
863.	532072.13	4808124.67	924.	531595.62	4808470.73
864.	532067.90	4808134.19	925.	531580.12	4808470.18
865.	532062.08	4808144.24	926.	531573.40	4808469.94
866.	532059.97	4808150.06	927.	531548.80	4808467.56
867.	532066.84	4808162.76	928.	531533.72	4808462.40
868.	532079.54	4808173.87	929.	531513.49	4808451.29

930.	531484.13	4808433.44
931.	531434.53	4808405.27
932.	531392.87	4808379.48
933.	531351.21	4808358.06
934.	531323.83	4808348.14
935.	531305.19	4808340.60
936.	531297.25	4808329.10
937.	531287.33	4808318.39
938.	531269.87	4808308.47
939.	531254.80	4808294.19
940.	531242.50	4808284.27
941.	531234.64	4808279.86
942.	531231.83	4808278.28
943.	531226.23	4808275.14
944.	531212.16	4808271.71
945.	531195.28	4808267.60
946.	531180.21	4808265.22
947.	531157.19	4808257.29
948.	531149.48	4808255.05
949.	531129.82	4808249.36
950.	531103.24	4808237.06
951.	531085.38	4808230.31
952.	531063.96	4808225.15
953.	531057.14	4808222.80
954.	531052.76	4808221.30
955.	531029.44	4808213.25
956.	531009.60	4808208.49
957.	530999.28	4808210.48
958.	530981.03	4808213.25
959.	530965.99	4808216.70
960.	530934.22	4808223.97
961.	530930.31	4808224.80
962.	530902.48	4808230.71
963.	530895.40	4808231.93
964.	530874.70	4808235.48
965.	530837.01	4808241.03
966.	530802.89	4808251.35
967.	530774.72	4808262.06
968.	530767.20	4808265.71
969.	530761.63	4808268.41
970.	530748.14	4808268.41
971.	530737.03	4808268.01
972.	530731.19	4808268.69
973.	530726.71	4808269.20
974.	530708.86	4808270.79
975.	530698.01	4808274.76
976.	530692.59	4808276.74
977.	530667.31	4808285.21
978.	530652.50	4808283.09
979.	530642.45	4808285.21
980.	530630.28	4808288.91
981.	530620.76	4808297.38
982.	530608.06	4808309.02
983.	530593.91	4808318.82

984.	530579.52	4808289.87
985.	530569.87	4808270.44
986.	530550.26	4808285.69
987.	530550.26	4808374.91
988.	530550.26	4808452.59
989.	530550.26	4808476.91
990.	530564.67	4808556.17
991.	530580.46	4808642.99
992.	530553.24	4808676.19
993.	530550.37	4808679.68
994.	530548.02	4808682.55
995.	530546.09	4808686.42
996.	530529.70	4808700.31
997.	530488.50	4808735.24
998.	530325.20	4808839.16
999.	530264.03	4808970.60
1000.	530575.54	4809174.82
1001.	530578.71	4809512.96
1002.	530372.16	4809506.38
1003.	530228.20	4809820.48
1004.	530205.15	4809870.77
1005.	529960.56	4809890.70
1006.	529642.41	4809916.63
1007.	529631.72	4809917.62
1008.	529617.18	4809913.78
1009.	529607.93	4809910.37
1010.	529589.97	4809910.86
1011.	529552.78	4809910.75
1012.	529555.10	4809901.38



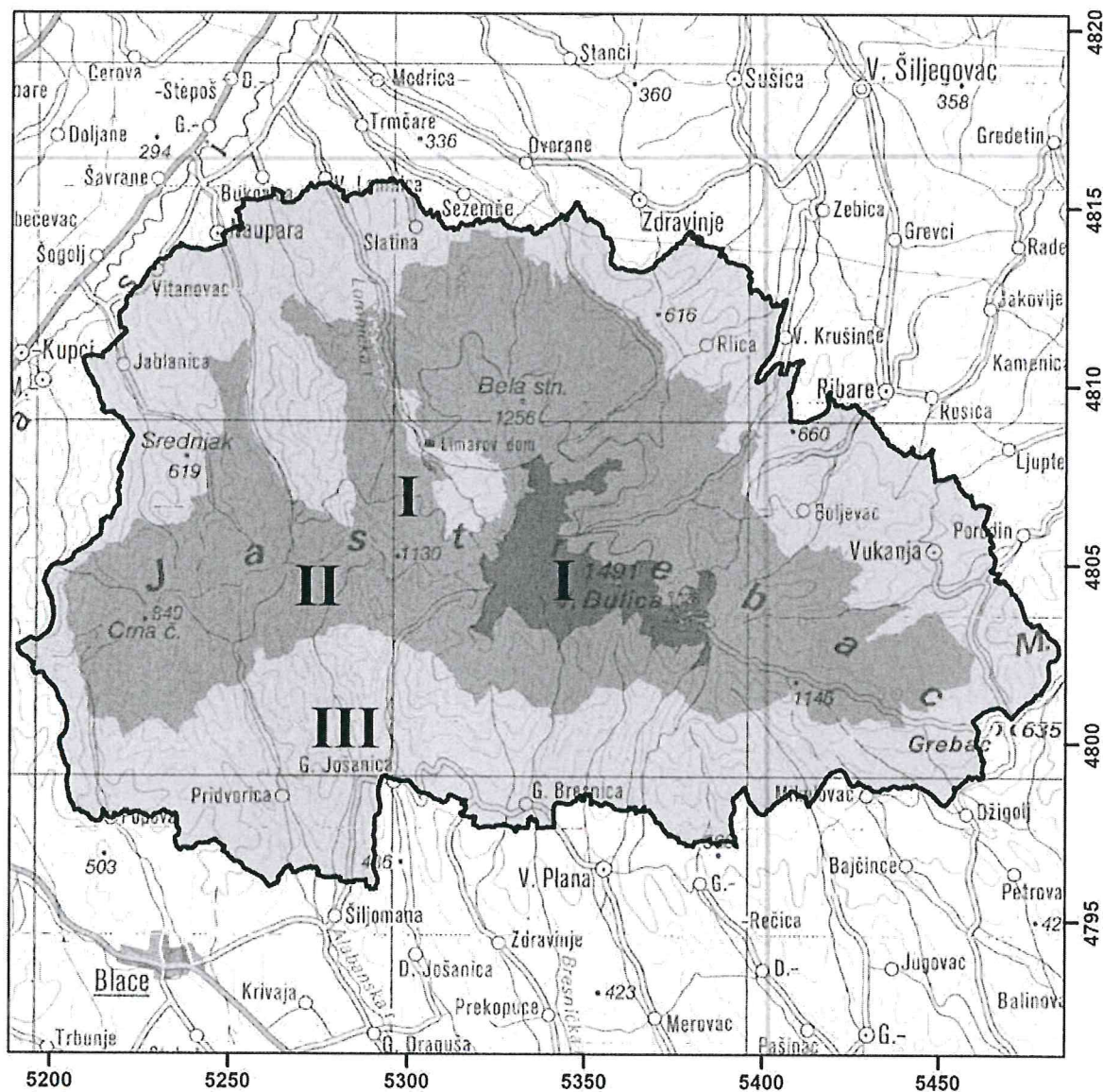

до тачке на међи парцела 1772/1 и 1773 са координатама $Y = 529\ 555,02$ и $X = 4\ 809\ 897,78$, а затим у правцу севера прати источне границе парцела 1773, сече 1771 и прати источну границу парцеле 1810, а затим скреће ка истоку северним границама парцела 914, 1772/1, 922 и опет 1772/1 до тромеђе катастарских општина Буци, Трмчаре и Слатина. Кроз КО Слатина граница у правцу севера прати западну границу парцеле 509, а затим скреће ка истоку северном границом парцеле 509, сече парцелу 517, наставља северном границом парцеле 510, сече парцелу 511, наставља северном границом 510, сече 519, наставља северном границом 510 до тачке са координатама $Y = 530\ 305,54$ и $X = 4\ 813\ 442,37$ из које сече парцеле 427, 513, 426 и 510 по тачкама са координатама $Y = 530\ 322,77$ и $X = 4\ 813\ 445,25$; $Y = 530\ 463,06$ и $X = 4\ 813\ 353,57$; $Y = 530\ 584,52$ и $X = 4\ 813\ 297,96$; до тачке на међи парцела 510 и 526 са координатама $Y = 530\ 867,26$ и $X = 4\ 813\ 267,41$ из које у правцу севера прати западну границу парцеле 526 до границе КО Слатина и КО Сеземче. Кроз КО Сеземче граница у правцу истока, а затим и севера прати јужну границу, а затим и источну парцеле 1664 до тромеђе парцела 1664, 1612 и 1476/1 из које скреће ка истоку северним границама парцела 1612, 1588 и 1611, а затим пресеца парцеле 1609 и 1633 у правцу тромеђе парцела 1633, 1588 и 1453/2 из које у правцу истока прати северну границу парцеле 1588, сече парцелу 1645, скреће ка северу западном границом парцеле 1409, сече парцелу 1634, скреће ка истоку северном границом парцеле 1409, сече парцелу 1644, наставља северном границом парцеле 1409 до тромеђе парцела 1409, 1414 и 1412/3 из које сече парцелу 1414, прати северну границу парцеле 1410 и западном границом парцеле 1635 до тромеђе парцела 1411, 1414 и 1635 из које сече парцелу 1635 у правцу почетне тачке описа локалитета.

ПАРК ПРИРОДЕ „ВЕЛИКИ ЈАСТРЕБАЦ“



Легенда :

P = 1 : 200 000

-  Граница ПП „Велики Јастребац“
-  Режим заштите I (првог) степена
-  Режим заштите II (другог) степена
-  Режим заштите III (трећег) степена